

ОПИСАНИЕ МЕСТОПОЛОЖЕНИЯ ГРАНИЦ

Валовый

(наименование объекта, местоположение границ которого описано (далее – объект))

Сведения о местоположении границ объекта

1. Система координат МСК-61

2. Сведения о характерных точках границ объекта

Обозначение характерных точек границ	Координаты, м		Метод определения координат характерной точки	Средняя квадратическая погрешность положения характерной точки (M _t), м	Описание обозначения точки на местности (при наличии)
	X	Y			
1	2	3	4	5	6
1	452993,12	2215370,53	Картометрический метод	2,50	—
2	452764,56	2215699,97	Картометрический метод	2,50	—
3	452752,04	2215702,75	Картометрический метод	2,50	—
4	452752,39	2215933,02	Картометрический метод	2,50	—
5	452769,34	2215939,67	Картометрический метод	2,50	—
6	452789,24	2215952,05	Картометрический метод	2,50	—
7	452789,81	2215960,23	Картометрический метод	2,50	—
8	452749,40	2215953,02	Картометрический метод	2,50	—
9	452521,81	2215952,27	Картометрический метод	2,50	—
10	452234,31	2215951,13	Картометрический метод	2,50	—
11	452191,62	2215951,22	Картометрический метод	2,50	—
12	452248,22	2215752,38	Картометрический метод	2,50	—
13	452309,59	2215598,24	Картометрический метод	2,50	—
14	452236,09	2215557,12	Картометрический метод	2,50	—
15	452270,06	2215527,56	Картометрический метод	2,50	—
16	452285,10	2215505,51	Картометрический метод	2,50	—
17	452292,11	2215490,88	Картометрический метод	2,50	—
18	452314,55	2215416,89	Картометрический метод	2,50	—
19	452322,83	2215403,60	Картометрический метод	2,50	—
20	452329,07	2215392,88	Картометрический метод	2,50	—

ОПИСАНИЕ МЕСТОПОЛОЖЕНИЯ ГРАНИЦ**Валовый**

(наименование объекта, местоположение границ которого описано (далее – объект))

Сведения о местоположении границ объекта

1	2	3	4	5	6
21	452360,91	2215364,48	Картометрический метод	2,50	—
22	452369,09	2215357,49	Картометрический метод	2,50	—
23	452394,25	2215326,08	Картометрический метод	2,50	—
24	452406,30	2215293,87	Картометрический метод	2,50	—
25	452432,33	2215266,61	Картометрический метод	2,50	—
26	452573,44	2215102,91	Картометрический метод	2,50	—
27	452616,05	2215031,75	Картометрический метод	2,50	—
28	452638,85	2215047,99	Картометрический метод	2,50	—
1	452993,12	2215370,53	Картометрический метод	2,50	—

3. Сведения о характерных точках части (частей) границы объекта

Обозначение характерных точек части границы	Координаты, м		Метод определения координат характерной точки	Средняя квадратическая погрешность положения характерной точки (M_t), м	Описание обозначения точки на местности (при наличии)
	X	Y			
1	2	3	4	5	6
Часть №					

ОПИСАНИЕ МЕСТОПОЛОЖЕНИЯ ГРАНИЦ

Валовый

(наименование объекта, местоположение границ которого описано (далее – объект))

Сведения о местоположении измененных (уточненных) границ объекта

1. Система координат *МСК-61*

2. Сведения о характерных точках границ объекта

Обозначение характерных точек границ	Существующие координаты, м		Измененные (уточненные) координаты, м		Метод определения координат характерной точки	Средняя квадратическая погрешность положения характерной точки (M_t), м	Описание обозначения точки на местности (при наличии)
	X	Y	X	Y			
1	2	3	4	5	6	7	8
—	—	—	—	—	—	—	—

3. Сведения о характерных точках части (частей) границы объекта

Часть №

Обозначение характерных точек границ	Существующие координаты, м		Измененные (уточненные) координаты, м		Метод определения координат характерной точки	Средняя квадратическая погрешность положения характерной точки (M_t), м	Описание обозначения точки на местности (при наличии)
	X	Y	X	Y			
1	2	3	4	5	6	7	8
—	—	—	—	—	—	—	—

ОПИСАНИЕ МЕСТОПОЛОЖЕНИЯ ГРАНИЦ

Валовый

(наименование объекта, местоположение границ которого описано (далее – объект))

План границ объекта

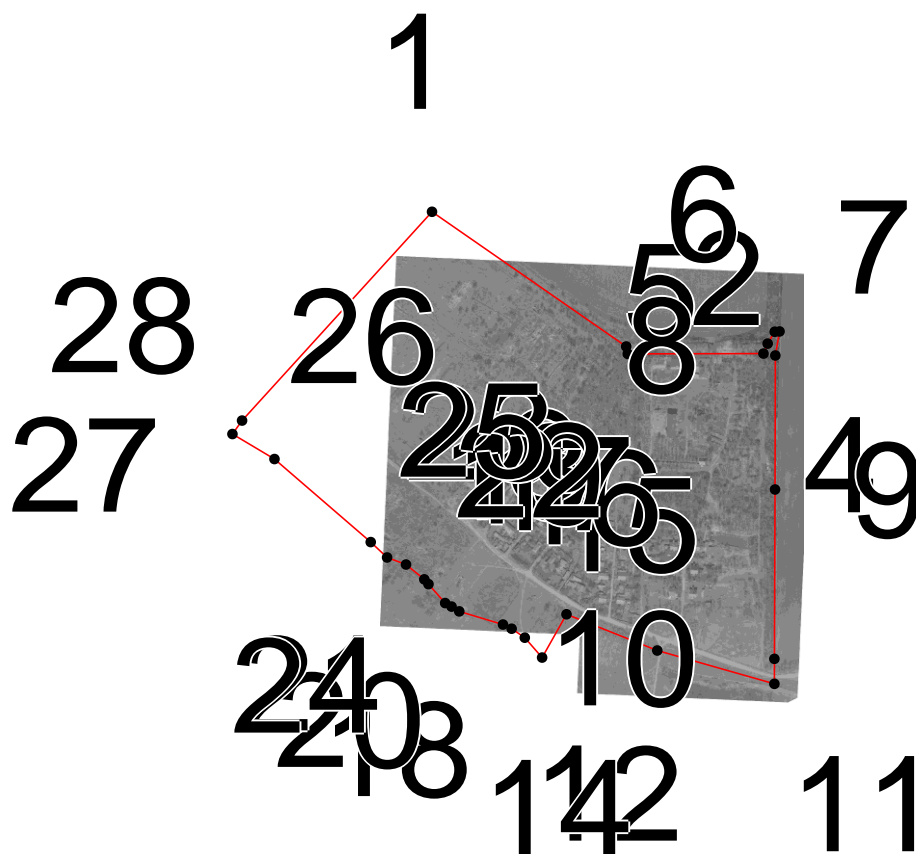

Масштаб 1: 12862

Используемые условные знаки и обозначения:

- — граница объекта,
- - - — установленная граница муниципального образования,
- . - . — установленная граница населенного пункта,
- — граница земельного участка,
- — характерная точка объекта.

Подпись _____ Дата 11 августа 2020 г.

Место для оттиска печати (при наличии) лица, составившего описание местоположения границ объекта

ОПИСАНИЕ МЕСТОПОЛОЖЕНИЯ ГРАНИЦ

Веселый

(наименование объекта, местоположение границ которого описано (далее – объект))

Сведения о местоположении границ объекта

1. Система координат МСК-61

2. Сведения о характерных точках границ объекта

Обозначение характерных точек границ	Координаты, м		Метод определения координат характерной точки	Средняя квадратическая погрешность положения характерной точки (M _t), м	Описание обозначения точки на местности (при наличии)
	X	Y			
1	2	3	4	5	6
1	448155,01	2224484,25	Картометрический метод	2,50	—
2	448339,74	2224618,38	Картометрический метод	2,50	—
3	448329,29	2224786,70	Картометрический метод	2,50	—
4	448301,43	2224825,74	Картометрический метод	2,50	—
5	448129,93	2224865,79	Картометрический метод	2,50	—
6	448112,93	2225152,00	Картометрический метод	2,50	—
7	448080,95	2225162,53	Картометрический метод	2,50	—
8	448004,28	2225165,91	Картометрический метод	2,50	—
9	447989,41	2225131,68	Картометрический метод	2,50	—
10	447748,96	2225123,59	Картометрический метод	2,50	—
11	447717,88	2225138,88	Картометрический метод	2,50	—
12	447684,84	2225149,84	Картометрический метод	2,50	—
13	447665,74	2225139,47	Картометрический метод	2,50	—
14	447611,75	2225120,22	Картометрический метод	2,50	—
15	447573,22	2225113,69	Картометрический метод	2,50	—
16	447553,56	2225110,45	Картометрический метод	2,50	—
17	447523,02	2225108,86	Картометрический метод	2,50	—
18	447527,33	2225100,12	Картометрический метод	2,50	—
19	447696,25	2224783,82	Картометрический метод	2,50	—
20	447696,24	2224699,23	Картометрический метод	2,50	—

ОПИСАНИЕ МЕСТОПОЛОЖЕНИЯ ГРАНИЦ**Веселый**

(наименование объекта, местоположение границ которого описано (далее – объект))

Сведения о местоположении границ объекта

1	2	3	4	5	6
21	447755,95	2224593,46	Картометрический метод	2,50	—
22	447776,03	2224566,86	Картометрический метод	2,50	—
23	447808,42	2224467,19	Картометрический метод	2,50	—
24	447847,04	2224466,74	Картометрический метод	2,50	—
25	448006,17	2224470,96	Картометрический метод	2,50	—
26	447993,26	2224484,28	Картометрический метод	2,50	—
1	448155,01	2224484,25	Картометрический метод	2,50	—
27	447821,70	2225277,95	Картометрический метод	2,50	—
28	447841,06	2225312,37	Картометрический метод	2,50	—
29	447853,11	2225348,51	Картометрический метод	2,50	—
30	447861,28	2225378,62	Картометрический метод	2,50	—
31	447870,74	2225402,72	Картометрический метод	2,50	—
32	447883,65	2225422,94	Картометрический метод	2,50	—
33	447899,57	2225441,44	Картометрический метод	2,50	—
34	447988,63	2225529,63	Картометрический метод	2,50	—
35	448090,16	2225629,44	Картометрический метод	2,50	—
36	448170,61	2225708,60	Картометрический метод	2,50	—
37	448256,22	2225800,67	Картометрический метод	2,50	—
38	448317,31	2225866,92	Картометрический метод	2,50	—
39	448334,95	2225891,45	Картометрический метод	2,50	—
40	448353,02	2225927,59	Картометрический метод	2,50	—
41	448374,96	2225969,32	Картометрический метод	2,50	—
42	448383,57	2225987,82	Картометрический метод	2,50	—
43	448389,59	2225996,85	Картометрический метод	2,50	—

ОПИСАНИЕ МЕСТОПОЛОЖЕНИЯ ГРАНИЦ**Веселый**

(наименование объекта, местоположение границ которого описано (далее – объект))

Сведения о местоположении границ объекта

1	2	3	4	5	6
44	448392,39	2226001,74	Картометрический метод	2,50	—
45	448397,12	2226013,36	Картометрический метод	2,50	—
46	448392,62	2226023,35	Картометрический метод	2,50	—
47	448386,49	2226035,56	Картометрический метод	2,50	—
48	448392,20	2226038,39	Картометрический метод	2,50	—
49	448401,66	2226024,51	Картометрический метод	2,50	—
50	448411,02	2226029,11	Картометрический метод	2,50	—
51	448405,60	2226038,58	Картометрический метод	2,50	—
52	448367,10	2226106,06	Картометрический метод	2,50	—
53	448307,18	2226223,32	Картометрический метод	2,50	—
54	448295,83	2226241,70	Картометрический метод	2,50	—
55	448265,61	2226290,61	Картометрический метод	2,50	—
56	448252,21	2226294,34	Картометрический метод	2,50	—
57	448167,66	2226317,92	Картометрический метод	2,50	—
58	448069,20	2226313,72	Картометрический метод	2,50	—
59	448036,87	2226308,09	Картометрический метод	2,50	—
60	448039,74	2226294,37	Картометрический метод	2,50	—
61	448039,74	2226278,73	Картометрический метод	2,50	—
62	448039,10	2226263,73	Картометрический метод	2,50	—
63	448036,23	2226254,48	Картометрический метод	2,50	—
64	448031,76	2226238,20	Картометрический метод	2,50	—
65	448026,61	2226221,84	Картометрический метод	2,50	—
66	448021,59	2226205,01	Картометрический метод	2,50	—
67	448017,60	2226191,76	Картометрический метод	2,50	—
68	448014,17	2226178,44	Картометрический метод	2,50	—

ОПИСАНИЕ МЕСТОПОЛОЖЕНИЯ ГРАНИЦ**Веселый**

(наименование объекта, местоположение границ которого описано (далее – объект))

Сведения о местоположении границ объекта

1	2	3	4	5	6
69	448010,74	2226164,79	Картометрический метод	2,50	—
70	448006,75	2226149,32	Картометрический метод	2,50	—
71	448001,48	2226128,17	Картометрический метод	2,50	—
72	447998,77	2226117,08	Картометрический метод	2,50	—
73	447993,21	2226095,48	Картометрический метод	2,50	—
74	447987,22	2226072,11	Картометрический метод	2,50	—
75	447983,81	2226059,41	Картометрический метод	2,50	—
76	447984,28	2226046,12	Картометрический метод	2,50	—
77	447984,98	2226026,84	Картометрический метод	2,50	—
78	447985,57	2226009,67	Картометрический метод	2,50	—
79	447986,16	2225993,67	Картометрический метод	2,50	—
80	447986,90	2225979,21	Картометрический метод	2,50	—
81	447986,55	2225961,33	Картометрический метод	2,50	—
82	447986,04	2225947,81	Картометрический метод	2,50	—
83	447978,35	2225922,33	Картометрический метод	2,50	—
84	447971,40	2225899,90	Картометрический метод	2,50	—
85	447964,56	2225893,52	Картометрический метод	2,50	—
86	447943,60	2225873,82	Картометрический метод	2,50	—
87	447930,77	2225862,37	Картометрический метод	2,50	—
88	447910,61	2225850,00	Картометрический метод	2,50	—
89	447895,95	2225841,07	Картометрический метод	2,50	—
90	447873,04	2225833,73	Картометрический метод	2,50	—
91	447854,49	2225826,86	Картометрический метод	2,50	—
92	447836,85	2225820,68	Картометрический метод	2,50	—
93	447817,61	2225814,26	Картометрический метод	2,50	—

ОПИСАНИЕ МЕСТОПОЛОЖЕНИЯ ГРАНИЦ**Веселый**

(наименование объекта, местоположение границ которого описано (далее – объект))

Сведения о местоположении границ объекта

1	2	3	4	5	6
94	447799,97	2225809,68	Картометрический метод	2,50	—
95	447782,56	2225805,56	Картометрический метод	2,50	—
96	447762,34	2225800,29	Картометрический метод	2,50	—
97	447747,68	2225796,51	Картометрический метод	2,50	—
98	447733,25	2225792,84	Картометрический метод	2,50	—
99	447711,94	2225787,23	Картометрический метод	2,50	—
100	447695,11	2225782,88	Картометрический метод	2,50	—
101	447684,57	2225782,77	Картометрический метод	2,50	—
102	447668,65	2225782,54	Картометрический метод	2,50	—
103	447658,35	2225782,20	Картометрический метод	2,50	—
104	447625,98	2225787,69	Картометрический метод	2,50	—
105	447608,58	2225795,66	Картометрический метод	2,50	—
106	447604,00	2225799,26	Картометрический метод	2,50	—
107	447592,53	2225808,58	Картометрический метод	2,50	—
108	447577,62	2225820,64	Картометрический метод	2,50	—
109	447576,90	2225819,74	Картометрический метод	2,50	—
110	447534,00	2225768,91	Картометрический метод	2,50	—
111	447507,14	2225752,97	Картометрический метод	2,50	—
112	447493,99	2225744,49	Картометрический метод	2,50	—
113	447474,93	2225732,20	Картометрический метод	2,50	—
114	447433,34	2225706,12	Картометрический метод	2,50	—
115	447395,70	2225679,79	Картометрический метод	2,50	—
116	447401,35	2225671,90	Картометрический метод	2,50	—
117	447409,09	2225661,75	Картометрический метод	2,50	—
118	447416,49	2225649,35	Картометрический метод	2,50	—

ОПИСАНИЕ МЕСТОПОЛОЖЕНИЯ ГРАНИЦ

Веселый

(наименование объекта, местоположение границ которого описано (далее – объект))

Сведения о местоположении границ объекта

1	2	3	4	5	6
119	447436,41	2225616,79	Картометрический метод	2,50	—
120	447441,08	2225584,95	Картометрический метод	2,50	—
121	447433,24	2225559,12	Картометрический метод	2,50	—
122	447424,45	2225530,22	Картометрический метод	2,50	—
123	447405,57	2225497,08	Картометрический метод	2,50	—
124	447367,73	2225478,80	Картометрический метод	2,50	—
125	447338,26	2225476,95	Картометрический метод	2,50	—
126	447329,37	2225475,68	Картометрический метод	2,50	—
127	447260,31	2225469,14	Картометрический метод	2,50	—
128	447233,07	2225472,41	Картометрический метод	2,50	—
129	447205,47	2225476,04	Картометрический метод	2,50	—
130	447172,43	2225488,03	Картометрический метод	2,50	—
131	447157,81	2225494,38	Картометрический метод	2,50	—
132	447147,10	2225500,37	Картометрический метод	2,50	—
133	447133,48	2225507,45	Картометрический метод	2,50	—
134	447119,50	2225514,72	Картометрический метод	2,50	—
135	447101,12	2225523,43	Картометрический метод	2,50	—
136	447086,89	2225529,90	Картометрический метод	2,50	—
137	447067,38	2225538,69	Картометрический метод	2,50	—
138	447049,46	2225546,81	Картометрический метод	2,50	—
139	447031,69	2225554,95	Картометрический метод	2,50	—
140	447016,81	2225569,03	Картометрический метод	2,50	—
141	447001,10	2225583,66	Картометрический метод	2,50	—
142	446983,00	2225601,45	Картометрический метод	2,50	—
143	446974,50	2225617,68	Картометрический метод	2,50	—

ОПИСАНИЕ МЕСТОПОЛОЖЕНИЯ ГРАНИЦ**Веселый**

(наименование объекта, местоположение границ которого описано (далее – объект))

Сведения о местоположении границ объекта

1	2	3	4	5	6
144	446964,35	2225638,12	Картометрический метод	2,50	—
145	446957,99	2225665,12	Картометрический метод	2,50	—
146	446951,21	2225694,92	Картометрический метод	2,50	—
147	446944,97	2225723,68	Картометрический метод	2,50	—
148	446937,75	2225754,32	Картометрический метод	2,50	—
149	446930,87	2225774,29	Картометрический метод	2,50	—
150	446930,04	2225777,16	Картометрический метод	2,50	—
151	446928,08	2225781,18	Картометрический метод	2,50	—
152	446924,67	2225787,07	Картометрический метод	2,50	—
153	446920,63	2225791,82	Картометрический метод	2,50	—
154	446848,10	2225811,12	Картометрический метод	2,50	—
155	446755,17	2225844,59	Картометрический метод	2,50	—
156	446711,78	2225905,18	Картометрический метод	2,50	—
157	446697,80	2225996,65	Картометрический метод	2,50	—
158	446687,37	2226067,26	Картометрический метод	2,50	—
159	446667,89	2226086,04	Картометрический метод	2,50	—
160	446625,46	2226095,43	Картометрический метод	2,50	—
161	446586,50	2226088,13	Картометрический метод	2,50	—
162	446540,61	2226069,25	Картометрический метод	2,50	—
163	446500,02	2226036,22	Картометрический метод	2,50	—
164	446476,37	2226016,96	Картометрический метод	2,50	—
165	446456,84	2225988,25	Картометрический метод	2,50	—
166	446446,44	2225972,06	Картометрический метод	2,50	—
167	446426,66	2225925,80	Картометрический метод	2,50	—
168	446422,70	2225839,79	Картометрический метод	2,50	—

ОПИСАНИЕ МЕСТОПОЛОЖЕНИЯ ГРАНИЦ**Веселый**

(наименование объекта, местоположение границ которого описано (далее – объект))

Сведения о местоположении границ объекта

1	2	3	4	5	6
169	446437,86	2225771,36	Картометрический метод	2,50	—
170	446460,29	2225688,09	Картометрический метод	2,50	—
171	446638,86	2225714,83	Картометрический метод	2,50	—
172	446654,28	2225717,04	Картометрический метод	2,50	—
173	446773,40	2225528,58	Картометрический метод	2,50	—
174	446897,14	2225338,48	Картометрический метод	2,50	—
175	447040,36	2225140,82	Картометрический метод	2,50	—
176	447115,33	2225157,79	Картометрический метод	2,50	—
177	447124,42	2225152,14	Картометрический метод	2,50	—
178	447142,81	2225153,99	Картометрический метод	2,50	—
179	447179,76	2225159,32	Картометрический метод	2,50	—
180	447198,69	2225161,04	Картометрический метод	2,50	—
181	447229,61	2225161,71	Картометрический метод	2,50	—
182	447238,70	2225161,17	Картометрический метод	2,50	—
183	447245,20	2225160,74	Картометрический метод	2,50	—
184	447256,44	2225159,94	Картометрический метод	2,50	—
185	447268,27	2225157,83	Картометрический метод	2,50	—
186	447282,79	2225155,27	Картометрический метод	2,50	—
187	447297,77	2225152,82	Картометрический метод	2,50	—
188	447331,19	2225147,70	Картометрический метод	2,50	—
189	447374,22	2225138,67	Картометрический метод	2,50	—
190	447424,98	2225128,34	Картометрический метод	2,50	—
191	447472,31	2225120,17	Картометрический метод	2,50	—
192	447511,03	2225117,16	Картометрический метод	2,50	—
193	447528,66	2225118,02	Картометрический метод	2,50	—

ОПИСАНИЕ МЕСТОПОЛОЖЕНИЯ ГРАНИЦ**Веселый**

(наименование объекта, местоположение границ которого описано (далее – объект))

Сведения о местоположении границ объекта

1	2	3	4	5	6
194	447573,84	2225122,32	Картометрический метод	2,50	—
195	447594,49	2225126,62	Картометрический метод	2,50	—
196	447626,33	2225134,36	Картометрический метод	2,50	—
197	447652,14	2225145,12	Картометрический метод	2,50	—
198	447677,95	2225156,31	Картометрический метод	2,50	—
199	447701,18	2225166,20	Картометрический метод	2,50	—
200	447717,96	2225177,82	Картометрический метод	2,50	—
201	447767,92	2225217,72	Картометрический метод	2,50	—
202	447788,57	2225237,94	Картометрический метод	2,50	—
27	447821,70	2225277,95	Картометрический метод	2,50	—

3. Сведения о характерных точках части (частей) границы объекта

Обозначение характерных точек части границы	Координаты, м		Метод определения координат характерной точки	Средняя квадратическая погрешность положения характерной точки (M _t), м	Описание обозначения точки на местности (при наличии)
	X	Y			
1	2	3	4	5	6
Часть №					

ОПИСАНИЕ МЕСТОПОЛОЖЕНИЯ ГРАНИЦ

Веселый

(наименование объекта, местоположение границ которого описано (далее – объект))

Сведения о местоположении измененных (уточненных) границ объекта

1. Система координат МСК-61

2. Сведения о характерных точках границ объекта

Обозначение характерных точек границ	Существующие координаты, м		Измененные (уточненные) координаты, м		Метод определения координат характерной точки	Средняя квадратическая погрешность положения характерной точки (M_t), м	Описание обозначения точки на местности (при наличии)
	X	Y	X	Y			
1	2	3	4	5	6	7	8
—	—	—	—	—	—	—	—

3. Сведения о характерных точках части (частей) границы объекта

Часть №

Обозначение характерных точек границ	Существующие координаты, м		Измененные (уточненные) координаты, м		Метод определения координат характерной точки	Средняя квадратическая погрешность положения характерной точки (M_t), м	Описание обозначения точки на местности (при наличии)
	X	Y	X	Y			
1	2	3	4	5	6	7	8
—	—	—	—	—	—	—	—

ОПИСАНИЕ МЕСТОПОЛОЖЕНИЯ ГРАНИЦ

Веселый

(наименование объекта, местоположение границ которого описано (далее – объект))

План границ объекта

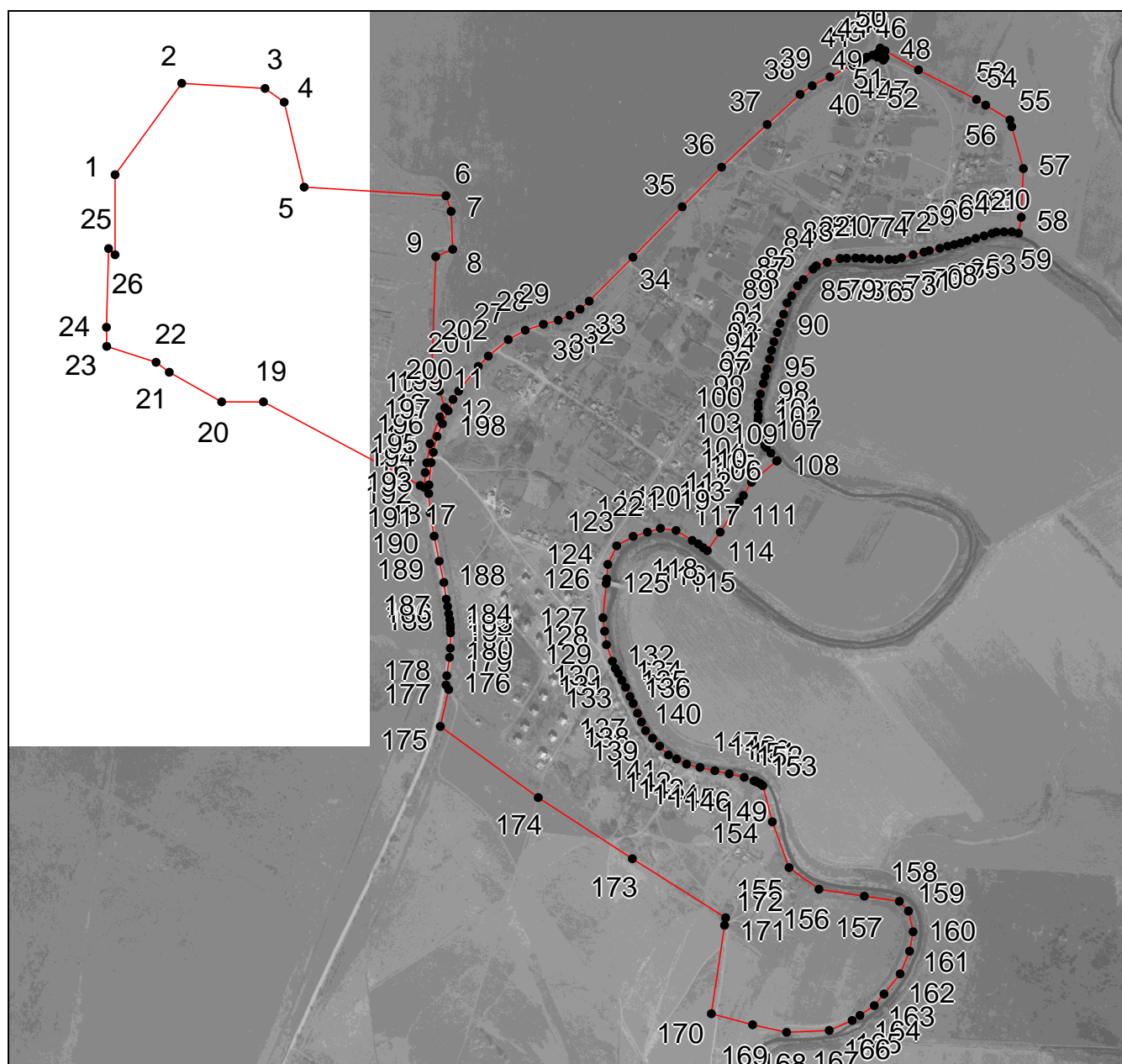

Масштаб 1: 12862

Используемые условные знаки и обозначения:

- — граница объекта,
- - - — установленная граница муниципального образования,
- . - . — установленная граница населенного пункта,
- — граница земельного участка,
- — характерная точка объекта.

Подпись _____ Дата 11 августа 2020 г.

Место для оттиска печати (при наличии) лица, составившего описание местоположения границ объекта

ОПИСАНИЕ МЕСТОПОЛОЖЕНИЯ ГРАНИЦ

Горизонт

(наименование объекта, местоположение границ которого описано (далее – объект))

Сведения о местоположении границ объекта

1. Система координат МСК-61

2. Сведения о характерных точках границ объекта

Обозначение характерных точек границ	Координаты, м		Метод определения координат характерной точки	Средняя квадратическая погрешность положения характерной точки (M _t), м	Описание обозначения точки на местности (при наличии)
	X	Y			
1	2	3	4	5	6
1	447669,83	2216739,96	Картометрический метод	2,50	—
2	447664,67	2216963,87	Картометрический метод	2,50	—
3	447549,01	2216960,25	Картометрический метод	2,50	—
4	447519,48	2216959,33	Картометрический метод	2,50	—
5	447560,33	2216906,82	Картометрический метод	2,50	—
6	447587,79	2216862,81	Картометрический метод	2,50	—
7	447607,55	2216806,07	Картометрический метод	2,50	—
8	447611,46	2216769,61	Картометрический метод	2,50	—
9	447661,22	2216742,46	Картометрический метод	2,50	—
1	447669,83	2216739,96	Картометрический метод	2,50	—
10	447899,11	2216178,18	Картометрический метод	2,50	—
11	447881,86	2216202,37	Картометрический метод	2,50	—
12	447872,86	2216211,04	Картометрический метод	2,50	—
13	447864,27	2216229,08	Картометрический метод	2,50	—
14	447858,13	2216249,69	Картометрический метод	2,50	—
15	447855,50	2216357,30	Картометрический метод	2,50	—
16	447869,83	2216672,16	Картометрический метод	2,50	—
17	447824,69	2216666,05	Картометрический метод	2,50	—
18	447816,88	2216685,01	Картометрический метод	2,50	—

ОПИСАНИЕ МЕСТОПОЛОЖЕНИЯ ГРАНИЦ

Горизонт

(наименование объекта, местоположение границ которого описано (далее – объект))

Сведения о местоположении границ объекта

1	2	3	4	5	6
19	447809,82	2216702,64	Картометрический метод	2,50	—
20	447800,53	2216726,25	Картометрический метод	2,50	—
21	447801,92	2216775,34	Картометрический метод	2,50	—
22	447731,45	2216782,61	Картометрический метод	2,50	—
23	447708,87	2216783,36	Картометрический метод	2,50	—
24	447699,06	2216773,33	Картометрический метод	2,50	—
25	447685,09	2216750,36	Картометрический метод	2,50	—
26	447671,74	2216733,17	Картометрический метод	2,50	—
27	447677,90	2216718,77	Картометрический метод	2,50	—
28	447681,42	2216710,65	Картометрический метод	2,50	—
29	447686,60	2216698,60	Картометрический метод	2,50	—
30	447690,36	2216689,93	Картометрический метод	2,50	—
31	447691,70	2216686,73	Картометрический метод	2,50	—
32	447702,23	2216677,95	Картометрический метод	2,50	—
33	447707,93	2216673,15	Картометрический метод	2,50	—
34	447719,03	2216663,79	Картометрический метод	2,50	—
35	447731,28	2216653,48	Картометрический метод	2,50	—
36	447478,88	2216619,05	Картометрический метод	2,50	—
37	447476,03	2216577,88	Картометрический метод	2,50	—
38	447477,59	2216544,16	Картометрический метод	2,50	—
39	447493,93	2216466,34	Картометрический метод	2,50	—
40	447493,15	2216452,59	Картометрический метод	2,50	—
41	447486,41	2216439,11	Картометрический метод	2,50	—
42	447467,47	2216402,79	Картометрический метод	2,50	—
43	447460,99	2216374,52	Картометрический метод	2,50	—

ОПИСАНИЕ МЕСТОПОЛОЖЕНИЯ ГРАНИЦ**Горизонт**

(наименование объекта, местоположение границ которого описано (далее – объект))

Сведения о местоположении границ объекта

1	2	3	4	5	6
44	447460,47	2216353,24	Картометрический метод	2,50	—
45	447492,89	2216255,45	Картометрический метод	2,50	—
46	447489,78	2216182,30	Картометрический метод	2,50	—
47	447482,00	2216141,84	Картометрический метод	2,50	—
48	447488,48	2216125,75	Картометрический метод	2,50	—
49	447489,26	2216105,52	Картометрический метод	2,50	—
50	447496,78	2216083,99	Картометрический метод	2,50	—
51	447527,65	2216062,20	Картометрический метод	2,50	—
52	447533,39	2216063,47	Картометрический метод	2,50	—
53	447560,00	2216066,05	Картометрический метод	2,50	—
54	447586,85	2216068,05	Картометрический метод	2,50	—
55	447609,10	2216072,62	Картометрический метод	2,50	—
56	447633,40	2216079,19	Картометрический метод	2,50	—
57	447665,70	2216089,46	Картометрический метод	2,50	—
58	447715,85	2216103,43	Картометрический метод	2,50	—
59	447745,25	2216113,42	Картометрический метод	2,50	—
60	447767,25	2216122,27	Картометрический метод	2,50	—
61	447785,55	2216130,27	Картометрический метод	2,50	—
62	447803,80	2216139,41	Картометрический метод	2,50	—
63	447854,85	2216162,81	Картометрический метод	2,50	—
64	447883,40	2216173,08	Картометрический метод	2,50	—
10	447899,11	2216178,18	Картометрический метод	2,50	—

ОПИСАНИЕ МЕСТОПОЛОЖЕНИЯ ГРАНИЦ

Горизонт

(наименование объекта, местоположение границ которого описано (далее – объект))

Сведения о местоположении границ объекта

3. Сведения о характерных точках части (частей) границы объекта

Обозначение характерных точек части границы	Координаты, м		Метод определения координат характерной точки	Средняя квадратическая погрешность положения характерной точки (M _t), м	Описание обозначения точки на местности (при наличии)
	X	Y			
1	2	3	4	5	6
Часть №					

ОПИСАНИЕ МЕСТОПОЛОЖЕНИЯ ГРАНИЦ

Горизонт

(наименование объекта, местоположение границ которого описано (далее – объект))

Сведения о местоположении измененных (уточненных) границ объекта

1. Система координат *МСК-61*

2. Сведения о характерных точках границ объекта

Обозначение характерных точек границ	Существующие координаты, м		Измененные (уточненные) координаты, м		Метод определения координат характерной точки	Средняя квадратическая погрешность положения характерной точки (M_t), м	Описание обозначения точки на местности (при наличии)
	X	Y	X	Y			
1	2	3	4	5	6	7	8
—	—	—	—	—	—	—	—

3. Сведения о характерных точках части (частей) границы объекта

Часть №

Обозначение характерных точек границ	Существующие координаты, м		Измененные (уточненные) координаты, м		Метод определения координат характерной точки	Средняя квадратическая погрешность положения характерной точки (M_t), м	Описание обозначения точки на местности (при наличии)
	X	Y	X	Y			
1	2	3	4	5	6	7	8
—	—	—	—	—	—	—	—

ОПИСАНИЕ МЕСТОПОЛОЖЕНИЯ ГРАНИЦ

Горизонт

(наименование объекта, местоположение границ которого описано (далее – объект))

План границ объекта

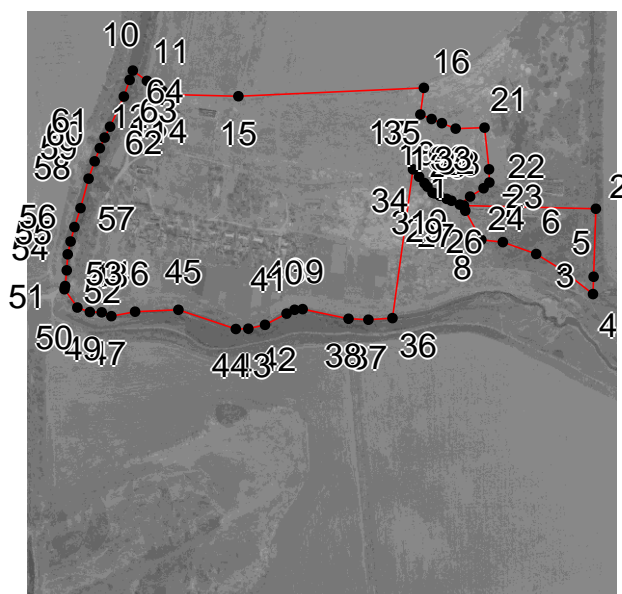

Масштаб 1: 12862

Используемые условные знаки и обозначения:

- — граница объекта,
- - - — установленная граница муниципального образования,
- . - . — установленная граница населенного пункта,
- — граница земельного участка,
- — характерная точка объекта.

Подпись _____ Дата 11 августа 2020 г.

Место для оттиска печати (при наличии) лица, составившего описание местоположения границ объекта

ОПИСАНИЕ МЕСТОПОЛОЖЕНИЯ ГРАНИЦ

Грушевская

(наименование объекта, местоположение границ которого описано (далее – объект))

Сведения о местоположении границ объекта

1. Система координат МСК-61

2. Сведения о характерных точках границ объекта

Обозначение характерных точек границ	Координаты, м		Метод определения координат характерной точки	Средняя квадратическая погрешность положения характерной точки (M _t), м	Описание обозначения точки на местности (при наличии)
	X	Y			
1	2	3	4	5	6
1	443026,21	2225174,91	Картометрический метод	2,50	—
2	443294,40	2225551,52	Картометрический метод	2,50	—
3	443362,69	2225657,15	Картометрический метод	2,50	—
4	443380,02	2225689,16	Картометрический метод	2,50	—
5	443394,50	2225726,81	Картометрический метод	2,50	—
6	443414,79	2225793,69	Картометрический метод	2,50	—
7	443426,79	2225848,13	Картометрический метод	2,50	—
8	443432,32	2225889,64	Картометрический метод	2,50	—
9	443434,17	2225937,61	Картометрический метод	2,50	—
10	443432,78	2226010,96	Картометрический метод	2,50	—
11	443425,57	2226174,77	Картометрический метод	2,50	—
12	443413,37	2226483,25	Картометрический метод	2,50	—
13	443391,59	2226963,58	Картометрический метод	2,50	—
14	443408,03	2226963,92	Картометрический метод	2,50	—
15	443406,87	2226992,36	Картометрический метод	2,50	—
16	443377,66	2226991,80	Картометрический метод	2,50	—
17	443383,50	2226877,03	Картометрический метод	2,50	—
18	443394,89	2226516,96	Картометрический метод	2,50	—
19	443402,71	2226374,41	Картометрический метод	2,50	—
20	443410,32	2226195,72	Картометрический метод	2,50	—

ОПИСАНИЕ МЕСТОПОЛОЖЕНИЯ ГРАНИЦ**Грушевская**

(наименование объекта, местоположение границ которого описано (далее – объект))

Сведения о местоположении границ объекта

1	2	3	4	5	6
21	443413,66	2226110,65	Картометрический метод	2,50	—
22	443417,23	2226057,41	Картометрический метод	2,50	—
23	443421,25	2225936,16	Картометрический метод	2,50	—
24	443416,79	2225881,20	Картометрический метод	2,50	—
25	443411,43	2225845,93	Картометрический метод	2,50	—
26	443404,07	2225813,99	Картометрический метод	2,50	—
27	443396,00	2225780,89	Картометрический метод	2,50	—
28	443379,47	2225738,21	Картометрический метод	2,50	—
29	443365,41	2225702,27	Картометрический метод	2,50	—
30	443348,87	2225668,72	Картометрический метод	2,50	—
31	443331,68	2225638,38	Картометрический метод	2,50	—
32	443301,08	2225593,02	Картометрический метод	2,50	—
33	443292,36	2225575,17	Картометрический метод	2,50	—
34	443287,24	2225563,08	Картометрический метод	2,50	—
35	443278,28	2225551,23	Картометрический метод	2,50	—
36	443271,02	2225546,83	Картометрический метод	2,50	—
37	443216,19	2225472,65	Картометрический метод	2,50	—
38	443018,94	2225193,40	Картометрический метод	2,50	—
39	443022,16	2225183,96	Картометрический метод	2,50	—
40	443019,64	2225180,16	Картометрический метод	2,50	—
1	443026,21	2225174,91	Картометрический метод	2,50	—
41	446809,15	2221932,62	Картометрический метод	2,50	—
42	446808,41	2221972,20	Картометрический метод	2,50	—
43	446777,79	2222005,80	Картометрический метод	2,50	—

ОПИСАНИЕ МЕСТОПОЛОЖЕНИЯ ГРАНИЦ**Грушевская**

(наименование объекта, местоположение границ которого описано (далее – объект))

Сведения о местоположении границ объекта

1	2	3	4	5	6
44	446678,46	2222048,37	Картометрический метод	2,50	—
45	446558,23	2222065,55	Картометрический метод	2,50	—
46	446426,79	2222023,73	Картометрический метод	2,50	—
47	446337,18	2221976,68	Картометрический метод	2,50	—
48	446284,90	2221965,48	Картометрический метод	2,50	—
49	446235,61	2221963,98	Картометрический метод	2,50	—
50	446130,31	2222020,74	Картометрический метод	2,50	—
51	446072,06	2222070,77	Картометрический метод	2,50	—
52	446032,48	2222142,47	Картометрический метод	2,50	—
53	446030,99	2222197,73	Картометрический метод	2,50	—
54	446054,82	2222257,62	Картометрический метод	2,50	—
55	446091,48	2222319,46	Картометрический метод	2,50	—
56	446157,94	2222394,14	Картометрический метод	2,50	—
57	446274,45	2222458,37	Картометрический метод	2,50	—
58	446339,98	2222521,26	Картометрический метод	2,50	—
59	446411,32	2222589,41	Картометрический метод	2,50	—
60	446495,50	2222670,46	Картометрический метод	2,50	—
61	446505,95	2222717,51	Картометрический метод	2,50	—
62	446478,32	2222759,33	Картометрический метод	2,50	—
63	446398,42	2222790,69	Картометрический метод	2,50	—
64	446293,11	2222775,01	Картометрический метод	2,50	—
65	446188,56	2222747,38	Картометрический метод	2,50	—
66	446137,03	2222749,62	Картометрический метод	2,50	—
67	446087,74	2222769,03	Картометрический метод	2,50	—
68	446047,42	2222811,60	Картометрический метод	2,50	—

ОПИСАНИЕ МЕСТОПОЛОЖЕНИЯ ГРАНИЦ

Грушевская

(наименование объекта, местоположение границ которого описано (далее – объект))

Сведения о местоположении границ объекта

1	2	3	4	5	6
69	446028,00	2222858,65	Картометрический метод	2,50	—
70	446018,29	2222921,38	Картометрический метод	2,50	—
71	446042,93	2222999,05	Картометрический метод	2,50	—
72	446130,31	2223070,74	Картометрический метод	2,50	—
73	446218,43	2223105,84	Картометрический метод	2,50	—
74	446294,61	2223099,87	Картометрический метод	2,50	—
75	446362,57	2223083,44	Картометрический метод	2,50	—
76	446436,50	2223101,36	Картометрический метод	2,50	—
77	446519,40	2223146,17	Картометрический метод	2,50	—
78	446562,82	2223141,01	Картометрический метод	2,50	—
79	446662,78	2223117,04	Картометрический метод	2,50	—
80	446738,95	2223114,80	Картометрический метод	2,50	—
81	446844,25	2223145,42	Картометрический метод	2,50	—
82	446917,44	2223184,26	Картометрический метод	2,50	—
83	446965,24	2223223,09	Картометрический метод	2,50	—
84	446998,10	2223275,37	Картометрический метод	2,50	—
85	446997,35	2223323,91	Картометрический метод	2,50	—
86	446978,68	2223372,45	Картометрический метод	2,50	—
87	446930,14	2223399,34	Картометрический метод	2,50	—
88	446839,03	2223416,51	Картометрический метод	2,50	—
89	446800,94	2223432,20	Картометрический метод	2,50	—
90	446739,85	2223466,86	Картометрический метод	2,50	—
91	446678,47	2223501,65	Картометрический метод	2,50	—
92	446616,48	2223524,80	Картометрический метод	2,50	—
93	446519,39	2223542,72	Картометрический метод	2,50	—

ОПИСАНИЕ МЕСТОПОЛОЖЕНИЯ ГРАНИЦ**Грушевская**

(наименование объекта, местоположение границ которого описано (далее – объект))

Сведения о местоположении границ объекта

1	2	3	4	5	6
94	446409,62	2223586,78	Картометрический метод	2,50	—
95	446381,45	2223615,59	Картометрический метод	2,50	—
96	446343,90	2223654,00	Картометрический метод	2,50	—
97	446313,28	2223722,70	Картометрический метод	2,50	—
98	446297,59	2223839,20	Картометрический метод	2,50	—
99	446335,65	2223869,45	Картометрический метод	2,50	—
100	446276,67	2223951,16	Картометрический метод	2,50	—
101	446216,93	2223961,77	Картометрический метод	2,50	—
102	446149,94	2223925,20	Картометрический метод	2,50	—
103	446117,50	2223894,10	Картометрический метод	2,50	—
104	446115,21	2223891,13	Картометрический метод	2,50	—
105	446020,54	2223770,74	Картометрический метод	2,50	—
106	445995,26	2223697,48	Картометрический метод	2,50	—
107	445960,96	2223649,97	Картометрический метод	2,50	—
108	445934,46	2223568,83	Картометрический метод	2,50	—
109	445905,95	2223530,03	Картометрический метод	2,50	—
110	445878,18	2223520,74	Картометрический метод	2,50	—
111	445846,18	2223534,44	Картометрический метод	2,50	—
112	445836,07	2223581,98	Картометрический метод	2,50	—
113	445797,47	2223657,49	Картометрический метод	2,50	—
114	445769,42	2223669,09	Картометрический метод	2,50	—
115	445733,46	2223710,26	Картометрический метод	2,50	—
116	445693,60	2223726,64	Картометрический метод	2,50	—
117	445696,61	2223797,42	Картометрический метод	2,50	—
118	445697,69	2223823,74	Картометрический метод	2,50	—

ОПИСАНИЕ МЕСТОПОЛОЖЕНИЯ ГРАНИЦ

Грушевская

(наименование объекта, местоположение границ которого описано (далее – объект))

Сведения о местоположении границ объекта

1	2	3	4	5	6
119	445695,35	2223927,76	Картометрический метод	2,50	—
120	445697,72	2223959,40	Картометрический метод	2,50	—
121	445702,05	2223999,98	Картометрический метод	2,50	—
122	445706,09	2224039,21	Картометрический метод	2,50	—
123	445718,46	2224071,47	Картометрический метод	2,50	—
124	445744,93	2224111,51	Картометрический метод	2,50	—
125	445761,58	2224156,01	Картометрический метод	2,50	—
126	445765,78	2224198,89	Картометрический метод	2,50	—
127	445767,75	2224323,33	Картометрический метод	2,50	—
128	445789,24	2224323,88	Картометрический метод	2,50	—
129	445806,99	2224439,70	Картометрический метод	2,50	—
130	445833,55	2224496,68	Картометрический метод	2,50	—
131	445887,99	2224617,18	Картометрический метод	2,50	—
132	445970,83	2224652,31	Картометрический метод	2,50	—
133	446008,91	2224668,85	Картометрический метод	2,50	—
134	446115,43	2224694,53	Картометрический метод	2,50	—
135	446204,44	2224744,42	Картометрический метод	2,50	—
136	446250,90	2224770,58	Картометрический метод	2,50	—
137	446231,48	2224766,05	Картометрический метод	2,50	—
138	446221,00	2224763,58	Картометрический метод	2,50	—
139	446202,97	2224759,29	Картометрический метод	2,50	—
140	446195,57	2224757,68	Картометрический метод	2,50	—
141	446170,41	2224754,01	Картометрический метод	2,50	—
142	446153,85	2224753,34	Картометрический метод	2,50	—
143	446133,94	2224755,08	Картометрический метод	2,50	—

ОПИСАНИЕ МЕСТОПОЛОЖЕНИЯ ГРАНИЦ**Грушевская**

(наименование объекта, местоположение границ которого описано (далее – объект))

Сведения о местоположении границ объекта

1	2	3	4	5	6
144	446117,46	2224759,13	Картометрический метод	2,50	—
145	446105,95	2224764,08	Картометрический метод	2,50	—
146	446099,92	2224766,77	Картометрический метод	2,50	—
147	446089,49	2224773,63	Картометрический метод	2,50	—
148	446071,99	2224785,41	Картометрический метод	2,50	—
149	446059,08	2224793,80	Картометрический метод	2,50	—
150	446047,04	2224804,99	Картометрический метод	2,50	—
151	446029,53	2224828,43	Картометрический метод	2,50	—
152	446014,71	2224865,95	Картометрический метод	2,50	—
153	446004,45	2224898,66	Картометрический метод	2,50	—
154	445989,68	2224935,80	Картометрический метод	2,50	—
155	445985,85	2224945,54	Картометрический метод	2,50	—
156	445980,20	2224956,81	Картометрический метод	2,50	—
157	445970,46	2224976,22	Картометрический метод	2,50	—
158	445961,42	2224994,07	Картометрический метод	2,50	—
159	445955,83	2225003,54	Картометрический метод	2,50	—
160	445948,09	2225015,15	Картометрический метод	2,50	—
161	445937,11	2225032,36	Картометрический метод	2,50	—
162	445922,49	2225054,95	Картометрический метод	2,50	—
163	445911,52	2225071,51	Картометрический метод	2,50	—
164	445899,90	2225086,57	Картометрический метод	2,50	—
165	445887,26	2225103,13	Картометрический метод	2,50	—
166	445882,26	2225109,80	Картометрический метод	2,50	—
167	445873,44	2225124,21	Картометрический метод	2,50	—
168	445861,75	2225143,04	Картометрический метод	2,50	—

ОПИСАНИЕ МЕСТОПОЛОЖЕНИЯ ГРАНИЦ**Грушевская**

(наименование объекта, местоположение границ которого описано (далее – объект))

Сведения о местоположении границ объекта

1	2	3	4	5	6
169	445847,61	2225165,95	Картометрический метод	2,50	—
170	445845,22	2225169,39	Картометрический метод	2,50	—
171	445841,50	2225174,79	Картометрический метод	2,50	—
172	445843,45	2225178,78	Картометрический метод	2,50	—
173	445849,53	2225184,30	Картометрический метод	2,50	—
174	445853,78	2225185,90	Картометрический метод	2,50	—
175	445863,12	2225177,09	Картометрический метод	2,50	—
176	445864,83	2225174,32	Картометрический метод	2,50	—
177	445865,91	2225172,57	Картометрический метод	2,50	—
178	445867,72	2225169,63	Картометрический метод	2,50	—
179	445883,12	2225144,65	Картометрический метод	2,50	—
180	445893,02	2225128,52	Картометрический метод	2,50	—
181	445898,39	2225119,91	Картометрический метод	2,50	—
182	445903,79	2225112,71	Картометрический метод	2,50	—
183	445922,78	2225087,42	Картометрический метод	2,50	—
184	445940,49	2225089,09	Картометрический метод	2,50	—
185	445941,78	2225082,99	Картометрический метод	2,50	—
186	445939,15	2225082,33	Картометрический метод	2,50	—
187	445927,50	2225078,44	Картометрический метод	2,50	—
188	445924,35	2225074,92	Картометрический метод	2,50	—
189	445928,69	2225063,39	Картометрический метод	2,50	—
190	445941,17	2225045,41	Картометрический метод	2,50	—
191	445944,87	2225040,03	Картометрический метод	2,50	—
192	445945,96	2225038,36	Картометрический метод	2,50	—
193	445946,67	2225037,19	Картометрический метод	2,50	—

ОПИСАНИЕ МЕСТОПОЛОЖЕНИЯ ГРАНИЦ

Грушевская

(наименование объекта, местоположение границ которого описано (далее – объект))

Сведения о местоположении границ объекта

1	2	3	4	5	6
194	445947,47	2225035,93	Картометрический метод	2,50	—
195	445948,24	2225034,71	Картометрический метод	2,50	—
196	445948,85	2225033,74	Картометрический метод	2,50	—
197	445949,94	2225032,02	Картометрический метод	2,50	—
198	445951,57	2225029,46	Картометрический метод	2,50	—
199	445954,46	2225024,89	Картометрический метод	2,50	—
200	445958,50	2225018,51	Картометрический метод	2,50	—
201	445960,55	2225015,27	Картометрический метод	2,50	—
202	445960,98	2225014,59	Картометрический метод	2,50	—
203	445961,86	2225013,21	Картометрический метод	2,50	—
204	445962,39	2225012,31	Картометрический метод	2,50	—
205	445965,17	2225007,51	Картометрический метод	2,50	—
206	445966,85	2225004,61	Картометрический метод	2,50	—
207	445973,99	2224992,29	Картометрический метод	2,50	—
208	445984,22	2224972,32	Картометрический метод	2,50	—
209	445987,96	2224964,92	Картометрический метод	2,50	—
210	445989,60	2224961,11	Картометрический метод	2,50	—
211	445998,61	2224940,15	Картометрический метод	2,50	—
212	446005,82	2224921,15	Картометрический метод	2,50	—
213	446009,05	2224912,78	Картометрический метод	2,50	—
214	446009,79	2224911,04	Картометрический метод	2,50	—
215	446018,99	2224889,39	Картометрический метод	2,50	—
216	446028,32	2224859,63	Картометрический метод	2,50	—
217	446036,39	2224838,09	Картометрический метод	2,50	—
218	446048,29	2224818,99	Картометрический метод	2,50	—

ОПИСАНИЕ МЕСТОПОЛОЖЕНИЯ ГРАНИЦ**Грушевская**

(наименование объекта, местоположение границ которого описано (далее – объект))

Сведения о местоположении границ объекта

1	2	3	4	5	6
219	446057,88	2224808,98	Картометрический метод	2,50	—
220	446064,92	2224801,52	Картометрический метод	2,50	—
221	446089,50	2224784,80	Картометрический метод	2,50	—
222	446104,20	2224775,88	Картометрический метод	2,50	—
223	446122,48	2224768,21	Картометрический метод	2,50	—
224	446138,89	2224764,19	Картометрический метод	2,50	—
225	446143,14	2224763,84	Картометрический метод	2,50	—
226	446157,14	2224762,61	Картометрический метод	2,50	—
227	446188,15	2224766,06	Картометрический метод	2,50	—
228	446198,47	2224767,99	Картометрический метод	2,50	—
229	446211,38	2224770,14	Картометрический метод	2,50	—
230	446245,94	2224778,82	Картометрический метод	2,50	—
231	446266,75	2224785,00	Картометрический метод	2,50	—
232	446278,91	2224790,33	Картометрический метод	2,50	—
233	446316,57	2224806,60	Картометрический метод	2,50	—
234	446355,29	2224824,67	Картометрический метод	2,50	—
235	446384,55	2224840,16	Картометрический метод	2,50	—
236	446390,57	2224843,93	Картометрический метод	2,50	—
237	446384,59	2224856,35	Картометрический метод	2,50	—
238	446391,73	2224860,47	Картометрический метод	2,50	—
239	446398,02	2224853,88	Картометрический метод	2,50	—
240	446522,14	2224908,65	Картометрический метод	2,50	—
241	446655,02	2224972,64	Картометрический метод	2,50	—
242	446350,50	2225681,38	Картометрический метод	2,50	—
243	446350,09	2225681,26	Картометрический метод	2,50	—

ОПИСАНИЕ МЕСТОПОЛОЖЕНИЯ ГРАНИЦ**Грушевская**

(наименование объекта, местоположение границ которого описано (далее – объект))

Сведения о местоположении границ объекта

1	2	3	4	5	6
244	446171,82	2225659,31	Картометрический метод	2,50	—
245	446170,76	2225668,18	Картометрический метод	2,50	—
246	446166,37	2225704,85	Картометрический метод	2,50	—
247	446170,95	2225725,97	Картометрический метод	2,50	—
248	446151,90	2225730,53	Картометрический метод	2,50	—
249	446102,22	2225742,51	Картометрический метод	2,50	—
250	446079,50	2225739,31	Картометрический метод	2,50	—
251	446077,05	2225714,87	Картометрический метод	2,50	—
252	446074,08	2225714,61	Картометрический метод	2,50	—
253	446055,34	2225713,67	Картометрический метод	2,50	—
254	446055,44	2225711,76	Картометрический метод	2,50	—
255	446055,99	2225700,88	Картометрический метод	2,50	—
256	446018,28	2225698,40	Картометрический метод	2,50	—
257	446018,01	2225705,68	Картометрический метод	2,50	—
258	446017,54	2225718,42	Картометрический метод	2,50	—
259	446000,43	2225717,73	Картометрический метод	2,50	—
260	446000,25	2225722,64	Картометрический метод	2,50	—
261	445999,64	2225738,80	Картометрический метод	2,50	—
262	446002,55	2225738,76	Картометрический метод	2,50	—
263	446002,28	2225759,82	Картометрический метод	2,50	—
264	445993,32	2225759,63	Картометрический метод	2,50	—
265	445993,28	2225761,44	Картометрический метод	2,50	—
266	445989,17	2225761,34	Картометрический метод	2,50	—
267	445989,34	2225754,18	Картометрический метод	2,50	—
268	445970,58	2225753,35	Картометрический метод	2,50	—

ОПИСАНИЕ МЕСТОПОЛОЖЕНИЯ ГРАНИЦ**Грушевская**

(наименование объекта, местоположение границ которого описано (далее – объект))

Сведения о местоположении границ объекта

1	2	3	4	5	6
269	445971,79	2225726,61	Картометрический метод	2,50	—
270	445972,62	2225725,13	Картометрический метод	2,50	—
271	445974,49	2225724,23	Картометрический метод	2,50	—
272	445982,18	2225724,37	Картометрический метод	2,50	—
273	445982,25	2225721,37	Картометрический метод	2,50	—
274	445983,59	2225720,56	Картометрический метод	2,50	—
275	445985,27	2225720,29	Картометрический метод	2,50	—
276	445985,88	2225703,81	Картометрический метод	2,50	—
277	445971,78	2225702,99	Картометрический метод	2,50	—
278	445958,77	2225701,77	Картометрический метод	2,50	—
279	445944,03	2225711,85	Картометрический метод	2,50	—
280	445943,62	2225714,41	Картометрический метод	2,50	—
281	445943,24	2225716,91	Картометрический метод	2,50	—
282	445941,33	2225728,86	Картометрический метод	2,50	—
283	445938,27	2225748,61	Картометрический метод	2,50	—
284	445929,19	2225792,81	Картометрический метод	2,50	—
285	445923,42	2225812,02	Картометрический метод	2,50	—
286	445923,03	2225813,44	Картометрический метод	2,50	—
287	445917,65	2225831,35	Картометрический метод	2,50	—
288	445912,83	2225847,48	Картометрический метод	2,50	—
289	445907,09	2225866,74	Картометрический метод	2,50	—
290	445900,02	2225890,31	Картометрический метод	2,50	—
291	445893,40	2225912,53	Картометрический метод	2,50	—
292	445887,96	2225934,02	Картометрический метод	2,50	—
293	445877,81	2225975,96	Картометрический метод	2,50	—

ОПИСАНИЕ МЕСТОПОЛОЖЕНИЯ ГРАНИЦ**Грушевская**

(наименование объекта, местоположение границ которого описано (далее – объект))

Сведения о местоположении границ объекта

1	2	3	4	5	6
294	445861,96	2226017,38	Картометрический метод	2,50	—
295	445859,64	2226022,27	Картометрический метод	2,50	—
296	445846,94	2226048,73	Картометрический метод	2,50	—
297	445838,12	2226097,57	Картометрический метод	2,50	—
298	445835,91	2226120,25	Картометрический метод	2,50	—
299	445835,71	2226136,05	Картометрический метод	2,50	—
300	445835,59	2226151,11	Картометрический метод	2,50	—
301	445835,59	2226152,48	Картометрический метод	2,50	—
302	445835,59	2226154,16	Картометрический метод	2,50	—
303	445835,59	2226156,14	Картометрический метод	2,50	—
304	445835,59	2226157,75	Картометрический метод	2,50	—
305	445835,59	2226158,60	Картометрический метод	2,50	—
306	445835,59	2226159,57	Картометрический метод	2,50	—
307	445835,59	2226161,22	Картометрический метод	2,50	—
308	445835,59	2226162,64	Картометрический метод	2,50	—
309	445835,59	2226163,87	Картометрический метод	2,50	—
310	445835,59	2226165,08	Картометрический метод	2,50	—
311	445835,59	2226166,26	Картометрический метод	2,50	—
312	445835,59	2226167,51	Картометрический метод	2,50	—
313	445832,76	2226183,26	Картометрический метод	2,50	—
314	445830,43	2226204,69	Картометрический метод	2,50	—
315	445828,55	2226246,51	Картометрический метод	2,50	—
316	445825,47	2226275,81	Картометрический метод	2,50	—
317	445829,96	2226319,76	Картометрический метод	2,50	—
318	445838,71	2226337,25	Картометрический метод	2,50	—

ОПИСАНИЕ МЕСТОПОЛОЖЕНИЯ ГРАНИЦ**Грушевская**

(наименование объекта, местоположение границ которого описано (далее – объект))

Сведения о местоположении границ объекта

1	2	3	4	5	6
319	445880,77	2226361,11	Картометрический метод	2,50	—
320	445886,48	2226391,52	Картометрический метод	2,50	—
321	445886,95	2226427,93	Картометрический метод	2,50	—
322	445885,29	2226473,39	Картометрический метод	2,50	—
323	445882,41	2226550,10	Картометрический метод	2,50	—
324	445873,86	2226633,46	Картометрический метод	2,50	—
325	445871,65	2226761,70	Картометрический метод	2,50	—
326	445932,76	2226904,68	Картометрический метод	2,50	—
327	445965,95	2226960,02	Картометрический метод	2,50	—
328	445959,15	2227002,82	Картометрический метод	2,50	—
329	445920,30	2227381,20	Картометрический метод	2,50	—
330	445933,60	2227401,87	Картометрический метод	2,50	—
331	445902,54	2227469,23	Картометрический метод	2,50	—
332	445762,26	2227450,93	Картометрический метод	2,50	—
333	445667,87	2227561,25	Картометрический метод	2,50	—
334	445588,15	2227528,83	Картометрический метод	2,50	—
335	445414,28	2227924,11	Картометрический метод	2,50	—
336	445409,82	2227939,96	Картометрический метод	2,50	—
337	445380,74	2228063,65	Картометрический метод	2,50	—
338	445459,25	2228084,66	Картометрический метод	2,50	—
339	445373,00	2228275,39	Картометрический метод	2,50	—
340	445284,55	2228263,23	Картометрический метод	2,50	—
341	445186,69	2228365,51	Картометрический метод	2,50	—
342	445184,05	2228448,33	Картометрический метод	2,50	—
343	445183,23	2228474,42	Картометрический метод	2,50	—

ОПИСАНИЕ МЕСТОПОЛОЖЕНИЯ ГРАНИЦ**Грушевская**

(наименование объекта, местоположение границ которого описано (далее – объект))

Сведения о местоположении границ объекта

1	2	3	4	5	6
344	445182,87	2228485,41	Картометрический метод	2,50	—
345	445182,66	2228491,94	Картометрический метод	2,50	—
346	445182,50	2228497,01	Картометрический метод	2,50	—
347	445182,31	2228503,27	Картометрический метод	2,50	—
348	445182,27	2228504,26	Картометрический метод	2,50	—
349	445185,21	2228580,01	Картометрический метод	2,50	—
350	445185,50	2228587,10	Картометрический метод	2,50	—
351	445185,58	2228589,34	Картометрический метод	2,50	—
352	445185,59	2228592,16	Картометрический метод	2,50	—
353	445052,93	2228584,83	Картометрический метод	2,50	—
354	445052,93	2228583,11	Картометрический метод	2,50	—
355	444641,35	2227945,41	Картометрический метод	2,50	—
356	444634,20	2227839,13	Картометрический метод	2,50	—
357	444627,02	2227732,17	Картометрический метод	2,50	—
358	444604,49	2227457,99	Картометрический метод	2,50	—
359	444587,81	2227386,92	Картометрический метод	2,50	—
360	444499,63	2227083,65	Картометрический метод	2,50	—
361	444490,25	2227086,56	Картометрический метод	2,50	—
362	444466,80	2227087,05	Картометрический метод	2,50	—
363	444379,99	2227160,34	Картометрический метод	2,50	—
364	444349,10	2227196,52	Картометрический метод	2,50	—
365	444325,77	2227239,34	Картометрический метод	2,50	—
366	444309,29	2227269,59	Картометрический метод	2,50	—
367	444284,09	2227298,39	Картометрический метод	2,50	—
368	444260,09	2227346,39	Картометрический метод	2,50	—

ОПИСАНИЕ МЕСТОПОЛОЖЕНИЯ ГРАНИЦ**Грушевская**

(наименование объекта, местоположение границ которого описано (далее – объект))

Сведения о местоположении границ объекта

1	2	3	4	5	6
369	444219,29	2227395,59	Картометрический метод	2,50	—
370	444178,50	2227471,20	Картометрический метод	2,50	—
371	444133,26	2227576,54	Картометрический метод	2,50	—
372	444045,23	2227579,82	Картометрический метод	2,50	—
373	444022,34	2227279,78	Картометрический метод	2,50	—
374	444000,21	2227281,25	Картометрический метод	2,50	—
375	443994,13	2227281,99	Картометрический метод	2,50	—
376	443935,04	2227286,54	Картометрический метод	2,50	—
377	443879,40	2227291,14	Картометрический метод	2,50	—
378	443781,35	2227298,85	Картометрический метод	2,50	—
379	443793,61	2227460,10	Картометрический метод	2,50	—
380	443893,43	2227699,77	Картометрический метод	2,50	—
381	443547,18	2227698,91	Картометрический метод	2,50	—
382	443545,86	2227643,12	Картометрический метод	2,50	—
383	443543,90	2227560,58	Картометрический метод	2,50	—
384	443519,08	2227426,78	Картометрический метод	2,50	—
385	443509,00	2227397,53	Картометрический метод	2,50	—
386	443495,57	2227400,05	Картометрический метод	2,50	—
387	443483,79	2227402,31	Картометрический метод	2,50	—
388	443445,69	2227408,34	Картометрический метод	2,50	—
389	443408,66	2227414,28	Картометрический метод	2,50	—
390	443403,42	2227415,07	Картометрический метод	2,50	—
391	443399,19	2227415,70	Картометрический метод	2,50	—
392	443398,25	2227415,84	Картометрический метод	2,50	—
393	443397,24	2227415,99	Картометрический метод	2,50	—

ОПИСАНИЕ МЕСТОПОЛОЖЕНИЯ ГРАНИЦ**Грушевская**

(наименование объекта, местоположение границ которого описано (далее – объект))

Сведения о местоположении границ объекта

1	2	3	4	5	6
394	443392,72	2227416,66	Картометрический метод	2,50	—
395	443390,52	2227416,99	Картометрический метод	2,50	—
396	443378,93	2227413,36	Картометрический метод	2,50	—
397	443370,22	2227414,45	Картометрический метод	2,50	—
398	443359,36	2227421,33	Картометрический метод	2,50	—
399	443356,81	2227422,31	Картометрический метод	2,50	—
400	443356,81	2227418,22	Картометрический метод	2,50	—
401	443354,09	2227419,58	Картометрический метод	2,50	—
402	443353,64	2227551,49	Картометрический метод	2,50	—
403	443359,43	2227618,52	Картометрический метод	2,50	—
404	443366,43	2227677,58	Картометрический метод	2,50	—
405	443366,68	2227679,68	Картометрический метод	2,50	—
406	443366,87	2227681,35	Картометрический метод	2,50	—
407	443367,04	2227682,80	Картометрический метод	2,50	—
408	443367,18	2227683,93	Картометрический метод	2,50	—
409	443373,97	2227733,25	Картометрический метод	2,50	—
410	443377,35	2227757,80	Картометрический метод	2,50	—
411	443378,83	2227768,55	Картометрический метод	2,50	—
412	443384,06	2227806,53	Картометрический метод	2,50	—
413	443388,62	2227843,11	Картометрический метод	2,50	—
414	443397,04	2227909,61	Картометрический метод	2,50	—
415	443417,11	2228068,46	Картометрический метод	2,50	—
416	443433,86	2228067,09	Картометрический метод	2,50	—
417	443443,91	2228145,60	Картометрический метод	2,50	—
418	443465,98	2228146,71	Картометрический метод	2,50	—

ОПИСАНИЕ МЕСТОПОЛОЖЕНИЯ ГРАНИЦ**Грушевская**

(наименование объекта, местоположение границ которого описано (далее – объект))

Сведения о местоположении границ объекта

1	2	3	4	5	6
419	443481,29	2228360,97	Картометрический метод	2,50	—
420	443438,74	2228324,35	Картометрический метод	2,50	—
421	443435,69	2228318,40	Картометрический метод	2,50	—
422	443435,11	2228334,93	Картометрический метод	2,50	—
423	443436,56	2228345,46	Картометрический метод	2,50	—
424	443456,38	2228489,33	Картометрический метод	2,50	—
425	443459,88	2228514,21	Картометрический метод	2,50	—
426	443462,31	2228516,53	Картометрический метод	2,50	—
427	443466,29	2228516,20	Картометрический метод	2,50	—
428	443471,42	2228518,24	Картометрический метод	2,50	—
429	443490,32	2228535,48	Картометрический метод	2,50	—
430	443484,22	2228543,28	Картометрический метод	2,50	—
431	443489,11	2228582,25	Картометрический метод	2,50	—
432	443490,50	2228593,15	Картометрический метод	2,50	—
433	443491,04	2228597,35	Картометрический метод	2,50	—
434	443493,67	2228617,99	Картометрический метод	2,50	—
435	443494,13	2228621,59	Картометрический метод	2,50	—
436	443494,29	2228623,32	Картометрический метод	2,50	—
437	443494,45	2228625,07	Картометрический метод	2,50	—
438	443494,51	2228625,72	Картометрический метод	2,50	—
439	443494,56	2228626,26	Картометрический метод	2,50	—
440	443494,63	2228627,03	Картометрический метод	2,50	—
441	443497,40	2228657,98	Картометрический метод	2,50	—
442	443489,84	2228671,87	Картометрический метод	2,50	—
443	443485,39	2228704,42	Картометрический метод	2,50	—

ОПИСАНИЕ МЕСТОПОЛОЖЕНИЯ ГРАНИЦ**Грушевская**

(наименование объекта, местоположение границ которого описано (далее – объект))

Сведения о местоположении границ объекта

1	2	3	4	5	6
444	443482,65	2228704,35	Картометрический метод	2,50	—
445	443451,55	2228689,86	Картометрический метод	2,50	—
446	443376,05	2228669,73	Картометрический метод	2,50	—
447	443366,95	2228669,29	Картометрический метод	2,50	—
448	443368,03	2228657,46	Картометрический метод	2,50	—
449	443368,14	2228656,25	Картометрический метод	2,50	—
450	443368,91	2228642,87	Картометрический метод	2,50	—
451	443367,24	2228613,04	Картометрический метод	2,50	—
452	443352,65	2228452,24	Картометрический метод	2,50	—
453	443349,50	2228417,37	Картометрический метод	2,50	—
454	443348,18	2228400,39	Картометрический метод	2,50	—
455	443341,91	2228332,25	Картометрический метод	2,50	—
456	443338,74	2228291,01	Картометрический метод	2,50	—
457	443392,38	2228287,07	Картометрический метод	2,50	—
458	443404,34	2228286,19	Картометрический метод	2,50	—
459	443416,40	2228285,51	Картометрический метод	2,50	—
460	443404,69	2228201,96	Картометрический метод	2,50	—
461	443331,26	2228206,87	Картометрический метод	2,50	—
462	443325,45	2228125,09	Картометрический метод	2,50	—
463	443323,85	2228109,42	Картометрический метод	2,50	—
464	443312,35	2228110,63	Картометрический метод	2,50	—
465	443307,85	2228059,99	Картометрический метод	2,50	—
466	443273,54	2228060,00	Картометрический метод	2,50	—
467	443273,29	2227957,12	Картометрический метод	2,50	—
468	443288,77	2227957,40	Картометрический метод	2,50	—

ОПИСАНИЕ МЕСТОПОЛОЖЕНИЯ ГРАНИЦ**Грушевская**

(наименование объекта, местоположение границ которого описано (далее – объект))

Сведения о местоположении границ объекта

1	2	3	4	5	6
469	443286,36	2227933,42	Картометрический метод	2,50	—
470	443006,16	2227926,36	Картометрический метод	2,50	—
471	443002,14	2227732,50	Картометрический метод	2,50	—
472	442991,71	2227731,90	Картометрический метод	2,50	—
473	442989,48	2227744,93	Картометрический метод	2,50	—
474	442657,68	2227725,61	Картометрический метод	2,50	—
475	442575,10	2227720,99	Картометрический метод	2,50	—
476	442413,70	2227713,83	Картометрический метод	2,50	—
477	442429,27	2227427,39	Картометрический метод	2,50	—
478	442991,65	2227454,41	Картометрический метод	2,50	—
479	442999,13	2227052,61	Картометрический метод	2,50	—
480	443002,89	2226836,93	Картометрический метод	2,50	—
481	443003,25	2226750,83	Картометрический метод	2,50	—
482	443003,35	2226736,30	Картометрический метод	2,50	—
483	443003,47	2226721,08	Картометрический метод	2,50	—
484	443003,31	2226711,62	Картометрический метод	2,50	—
485	443002,98	2226695,76	Картометрический метод	2,50	—
486	443002,72	2226677,81	Картометрический метод	2,50	—
487	443001,91	2226511,28	Картометрический метод	2,50	—
488	443000,22	2226154,50	Картометрический метод	2,50	—
489	443009,56	2226095,90	Картометрический метод	2,50	—
490	443016,24	2226071,53	Картометрический метод	2,50	—
491	443083,42	2226009,72	Картометрический метод	2,50	—
492	443130,04	2225997,47	Картометрический метод	2,50	—
493	443299,59	2225996,67	Картометрический метод	2,50	—

ОПИСАНИЕ МЕСТОПОЛОЖЕНИЯ ГРАНИЦ**Грушевская**

(наименование объекта, местоположение границ которого описано (далее – объект))

Сведения о местоположении границ объекта

1	2	3	4	5	6
494	443306,73	2225996,79	Картометрический метод	2,50	—
495	443307,25	2226122,99	Картометрический метод	2,50	—
496	443304,24	2226327,13	Картометрический метод	2,50	—
497	443288,57	2226696,73	Картометрический метод	2,50	—
498	443282,84	2226749,67	Картометрический метод	2,50	—
499	443268,74	2227012,01	Картометрический метод	2,50	—
500	443253,87	2227405,18	Картометрический метод	2,50	—
501	443284,12	2227402,75	Картометрический метод	2,50	—
502	443296,82	2227399,73	Картометрический метод	2,50	—
503	443321,70	2227403,03	Картометрический метод	2,50	—
504	443340,96	2227404,74	Картометрический метод	2,50	—
505	443356,79	2227401,81	Картометрический метод	2,50	—
506	443376,69	2227010,80	Картометрический метод	2,50	—
507	443419,54	2227011,78	Картометрический метод	2,50	—
508	443685,09	2227009,19	Картометрический метод	2,50	—
509	443727,00	2227008,65	Картометрический метод	2,50	—
510	443740,21	2227008,54	Картометрический метод	2,50	—
511	443860,55	2227006,25	Картометрический метод	2,50	—
512	443912,06	2227005,24	Картометрический метод	2,50	—
513	443937,85	2226999,62	Картометрический метод	2,50	—
514	443940,22	2227002,63	Картометрический метод	2,50	—
515	443952,91	2226997,25	Картометрический метод	2,50	—
516	444019,16	2226953,80	Картометрический метод	2,50	—
517	444028,63	2226947,56	Картометрический метод	2,50	—
518	444029,70	2226945,06	Картометрический метод	2,50	—

ОПИСАНИЕ МЕСТОПОЛОЖЕНИЯ ГРАНИЦ**Грушевская**

(наименование объекта, местоположение границ которого описано (далее – объект))

Сведения о местоположении границ объекта

1	2	3	4	5	6
519	444039,44	2226934,09	Картометрический метод	2,50	—
520	444061,05	2226920,05	Картометрический метод	2,50	—
521	444088,70	2226902,28	Картометрический метод	2,50	—
522	444101,27	2226894,09	Картометрический метод	2,50	—
523	444107,52	2226890,28	Картометрический метод	2,50	—
524	444121,66	2226882,86	Картометрический метод	2,50	—
525	444134,73	2226876,04	Картометрический метод	2,50	—
526	444143,14	2226871,64	Картометрический метод	2,50	—
527	444150,96	2226867,51	Картометрический метод	2,50	—
528	444151,78	2226867,08	Картометрический метод	2,50	—
529	444153,13	2226866,27	Картометрический метод	2,50	—
530	444154,12	2226865,63	Картометрический метод	2,50	—
531	444169,15	2226856,03	Картометрический метод	2,50	—
532	444186,57	2226844,41	Картометрический метод	2,50	—
533	444206,14	2226835,32	Картометрический метод	2,50	—
534	444228,07	2226830,08	Картометрический метод	2,50	—
535	444364,47	2226829,25	Картометрический метод	2,50	—
536	444931,50	2226857,64	Картометрический метод	2,50	—
537	445003,78	2226856,78	Картометрический метод	2,50	—
538	445078,63	2226846,46	Картометрический метод	2,50	—
539	445149,19	2226824,09	Картометрический метод	2,50	—
540	445171,56	2226807,74	Картометрический метод	2,50	—
541	445188,02	2226792,39	Картометрический метод	2,50	—
542	445204,79	2226774,53	Картометрический метод	2,50	—
543	445303,14	2226665,99	Картометрический метод	2,50	—

ОПИСАНИЕ МЕСТОПОЛОЖЕНИЯ ГРАНИЦ**Грушевская**

(наименование объекта, местоположение границ которого описано (далее – объект))

Сведения о местоположении границ объекта

1	2	3	4	5	6
544	445361,19	2226548,42	Картометрический метод	2,50	—
545	445366,55	2226533,53	Картометрический метод	2,50	—
546	445409,91	2226197,68	Картометрический метод	2,50	—
547	445443,78	2225934,73	Картометрический метод	2,50	—
548	445446,27	2225915,42	Картометрический метод	2,50	—
549	445447,28	2225911,28	Картометрический метод	2,50	—
550	445451,29	2225894,74	Картометрический метод	2,50	—
551	445467,49	2225827,94	Картометрический метод	2,50	—
552	445477,09	2225801,52	Картометрический метод	2,50	—
553	445483,23	2225784,50	Картометрический метод	2,50	—
554	445494,27	2225754,12	Картометрический метод	2,50	—
555	445507,57	2225717,23	Картометрический метод	2,50	—
556	445518,74	2225686,48	Картометрический метод	2,50	—
557	445522,39	2225676,44	Картометрический метод	2,50	—
558	445525,35	2225668,24	Картометрический метод	2,50	—
559	445526,78	2225664,29	Картометрический метод	2,50	—
560	445527,89	2225661,22	Картометрический метод	2,50	—
561	445547,93	2225620,46	Картометрический метод	2,50	—
562	445568,82	2225551,68	Картометрический метод	2,50	—
563	445569,60	2225549,09	Картометрический метод	2,50	—
564	445570,67	2225545,57	Картометрический метод	2,50	—
565	445579,47	2225524,95	Картометрический метод	2,50	—
566	445591,62	2225496,50	Картометрический метод	2,50	—
567	445586,69	2225490,59	Картометрический метод	2,50	—
568	445580,64	2225502,10	Картометрический метод	2,50	—

ОПИСАНИЕ МЕСТОПОЛОЖЕНИЯ ГРАНИЦ**Грушевская**

(наименование объекта, местоположение границ которого описано (далее – объект))

Сведения о местоположении границ объекта

1	2	3	4	5	6
569	445575,29	2225514,59	Картометрический метод	2,50	—
570	445568,15	2225510,40	Картометрический метод	2,50	—
571	445565,27	2225515,73	Картометрический метод	2,50	—
572	445561,89	2225522,00	Картометрический метод	2,50	—
573	445557,17	2225530,75	Картометрический метод	2,50	—
574	445553,13	2225538,22	Картометрический метод	2,50	—
575	445542,15	2225574,15	Картометрический метод	2,50	—
576	445529,89	2225614,26	Картометрический метод	2,50	—
577	445510,62	2225653,24	Картометрический метод	2,50	—
578	445484,28	2225723,79	Картометрический метод	2,50	—
579	445467,34	2225773,38	Картометрический метод	2,50	—
580	445450,62	2225821,87	Картометрический метод	2,50	—
581	445448,29	2225830,83	Картометрический метод	2,50	—
582	445446,44	2225837,87	Картометрический метод	2,50	—
583	445442,46	2225853,02	Картометрический метод	2,50	—
584	445441,66	2225856,08	Картометрический метод	2,50	—
585	445441,51	2225856,64	Картометрический метод	2,50	—
586	445441,13	2225858,09	Картометрический метод	2,50	—
587	445440,30	2225861,25	Картометрический метод	2,50	—
588	445440,05	2225862,20	Картометрический метод	2,50	—
589	445439,89	2225862,81	Картометрический метод	2,50	—
590	445439,69	2225863,57	Картометрический метод	2,50	—
591	445439,43	2225864,57	Картометрический метод	2,50	—
592	445439,19	2225865,47	Картометрический метод	2,50	—
593	445438,93	2225866,47	Картометрический метод	2,50	—

ОПИСАНИЕ МЕСТОПОЛОЖЕНИЯ ГРАНИЦ

Грушевская

(наименование объекта, местоположение границ которого описано (далее – объект))

Сведения о местоположении границ объекта

1	2	3	4	5	6
594	445438,70	2225867,35	Картометрический метод	2,50	—
595	445438,50	2225868,11	Картометрический метод	2,50	—
596	445438,35	2225868,68	Картометрический метод	2,50	—
597	445438,21	2225869,21	Картометрический метод	2,50	—
598	445437,94	2225870,23	Картометрический метод	2,50	—
599	445437,78	2225870,85	Картометрический метод	2,50	—
600	445437,60	2225871,53	Картометрический метод	2,50	—
601	445437,41	2225872,26	Картометрический метод	2,50	—
602	445437,29	2225872,72	Картометрический метод	2,50	—
603	445437,03	2225873,71	Картометрический метод	2,50	—
604	445436,39	2225876,15	Картометрический метод	2,50	—
605	445435,20	2225880,68	Картометрический метод	2,50	—
606	445430,97	2225879,25	Картометрический метод	2,50	—
607	445310,42	2225838,64	Картометрический метод	2,50	—
608	445270,27	2225829,20	Картометрический метод	2,50	—
609	445290,84	2225629,80	Картометрический метод	2,50	—
610	445239,01	2225587,07	Картометрический метод	2,50	—
611	445091,20	2225544,12	Картометрический метод	2,50	—
612	444982,24	2225510,71	Картометрический метод	2,50	—
613	444982,24	2225436,72	Картометрический метод	2,50	—
614	444902,32	2225430,38	Картометрический метод	2,50	—
615	444901,83	2225285,74	Картометрический метод	2,50	—
616	444904,30	2225036,39	Картометрический метод	2,50	—
617	444942,08	2225040,29	Картометрический метод	2,50	—
618	444961,43	2224620,95	Картометрический метод	2,50	—

ОПИСАНИЕ МЕСТОПОЛОЖЕНИЯ ГРАНИЦ

Грушевская

(наименование объекта, местоположение границ которого описано (далее – объект))

Сведения о местоположении границ объекта

1	2	3	4	5	6
619	444967,08	2224505,82	Картометрический метод	2,50	—
620	444970,93	2224432,18	Картометрический метод	2,50	—
621	444973,75	2224378,25	Картометрический метод	2,50	—
622	444974,87	2224356,83	Картометрический метод	2,50	—
623	444975,52	2224344,40	Картометрический метод	2,50	—
624	444976,35	2224328,54	Картометрический метод	2,50	—
625	444976,87	2224318,58	Картометрический метод	2,50	—
626	444978,50	2224287,41	Картометрический метод	2,50	—
627	444978,92	2224279,37	Картометрический метод	2,50	—
628	444979,05	2224276,91	Картометрический метод	2,50	—
629	444979,61	2224266,17	Картометрический метод	2,50	—
630	445577,16	2224284,85	Картометрический метод	2,50	—
631	445594,07	2224091,89	Картометрический метод	2,50	—
632	445621,41	2224082,24	Картометрический метод	2,50	—
633	445617,86	2224057,44	Картометрический метод	2,50	—
634	445671,96	2224064,58	Картометрический метод	2,50	—
635	445686,84	2224057,33	Картометрический метод	2,50	—
636	445692,25	2224041,33	Картометрический метод	2,50	—
637	445686,96	2223987,53	Картометрический метод	2,50	—
638	445674,81	2223977,99	Картометрический метод	2,50	—
639	445619,60	2223982,20	Картометрический метод	2,50	—
640	445607,31	2223983,86	Картометрический метод	2,50	—
641	445603,94	2223960,47	Картометрический метод	2,50	—
642	445602,13	2223946,83	Картометрический метод	2,50	—
643	445600,74	2223931,11	Картометрический метод	2,50	—

ОПИСАНИЕ МЕСТОПОЛОЖЕНИЯ ГРАНИЦ**Грушевская**

(наименование объекта, местоположение границ которого описано (далее – объект))

Сведения о местоположении границ объекта

1	2	3	4	5	6
644	445602,66	2223876,66	Картометрический метод	2,50	—
645	445445,73	2223910,71	Картометрический метод	2,50	—
646	445428,12	2223912,39	Картометрический метод	2,50	—
647	445416,26	2223906,30	Картометрический метод	2,50	—
648	445396,45	2223917,67	Картометрический метод	2,50	—
649	445366,60	2223916,48	Картометрический метод	2,50	—
650	445323,88	2223928,17	Картометрический метод	2,50	—
651	445257,92	2223936,97	Картометрический метод	2,50	—
652	445151,74	2223951,29	Картометрический метод	2,50	—
653	445090,28	2223954,78	Картометрический метод	2,50	—
654	444987,43	2223960,56	Картометрический метод	2,50	—
655	444987,66	2223927,49	Картометрический метод	2,50	—
656	444987,82	2223902,06	Картометрический метод	2,50	—
657	444983,54	2223901,48	Картометрический метод	2,50	—
658	444959,12	2223901,91	Картометрический метод	2,50	—
659	444940,61	2223912,24	Картометрический метод	2,50	—
660	444847,56	2223912,33	Картометрический метод	2,50	—
661	444804,18	2223912,52	Картометрический метод	2,50	—
662	444804,18	2223912,53	Картометрический метод	2,50	—
663	444803,74	2223966,58	Картометрический метод	2,50	—
664	444803,69	2223971,26	Картометрический метод	2,50	—
665	444793,78	2223971,39	Картометрический метод	2,50	—
666	444792,96	2223966,93	Картометрический метод	2,50	—
667	444324,41	2223985,57	Картометрический метод	2,50	—
668	444324,76	2223994,02	Картометрический метод	2,50	—

ОПИСАНИЕ МЕСТОПОЛОЖЕНИЯ ГРАНИЦ**Грушевская**

(наименование объекта, местоположение границ которого описано (далее – объект))

Сведения о местоположении границ объекта

1	2	3	4	5	6
669	444322,33	2223994,20	Картометрический метод	2,50	—
670	444321,23	2223994,28	Картометрический метод	2,50	—
671	444318,53	2223994,48	Картометрический метод	2,50	—
672	444315,82	2223994,68	Картометрический метод	2,50	—
673	444310,83	2223995,05	Картометрический метод	2,50	—
674	444306,62	2223995,36	Картометрический метод	2,50	—
675	444303,79	2223995,57	Картометрический метод	2,50	—
676	444293,06	2223996,35	Картометрический метод	2,50	—
677	444279,06	2223996,64	Картометрический метод	2,50	—
678	444268,92	2223996,85	Картометрический метод	2,50	—
679	444266,51	2223996,90	Картометрический метод	2,50	—
680	444264,09	2223996,95	Картометрический метод	2,50	—
681	444261,68	2223997,00	Картометрический метод	2,50	—
682	444260,72	2223997,02	Картометрический метод	2,50	—
683	444258,30	2223997,07	Картометрический метод	2,50	—
684	444256,85	2223997,10	Картометрический метод	2,50	—
685	444255,40	2223997,13	Картометрический метод	2,50	—
686	444253,95	2223997,16	Картометрический метод	2,50	—
687	444253,02	2223997,18	Картометрический метод	2,50	—
688	444251,56	2223997,21	Картометрический метод	2,50	—
689	444250,57	2223997,23	Картометрический метод	2,50	—
690	444249,61	2223997,25	Картометрический метод	2,50	—
691	444248,18	2223997,28	Картометрический метод	2,50	—
692	444246,71	2223997,31	Картометрический метод	2,50	—
693	444245,75	2223997,33	Картометрический метод	2,50	—

ОПИСАНИЕ МЕСТОПОЛОЖЕНИЯ ГРАНИЦ

Грушевская

(наименование объекта, местоположение границ которого описано (далее – объект))

Сведения о местоположении границ объекта

1	2	3	4	5	6
694	444244,79	2223997,35	Картометрический метод	2,50	—
695	444243,34	2223997,38	Картометрический метод	2,50	—
696	444241,91	2223997,41	Картометрический метод	2,50	—
697	444239,52	2223997,46	Картометрический метод	2,50	—
698	444236,56	2223997,52	Картометрический метод	2,50	—
699	444235,12	2223997,55	Картометрический метод	2,50	—
700	444166,74	2223998,97	Картометрический метод	2,50	—
701	444160,53	2223999,10	Картометрический метод	2,50	—
702	444158,15	2223999,15	Картометрический метод	2,50	—
703	444154,35	2223999,23	Картометрический метод	2,50	—
704	444152,43	2223999,27	Картометрический метод	2,50	—
705	444151,46	2223999,29	Картометрический метод	2,50	—
706	444150,99	2223999,30	Картометрический метод	2,50	—
707	444068,72	2224001,01	Картометрический метод	2,50	—
708	444058,98	2224001,21	Картометрический метод	2,50	—
709	444049,25	2224001,35	Картометрический метод	2,50	—
710	444045,43	2224014,90	Картометрический метод	2,50	—
711	443964,93	2224012,48	Картометрический метод	2,50	—
712	443953,83	2224012,16	Картометрический метод	2,50	—
713	443851,98	2224009,46	Картометрический метод	2,50	—
714	443751,61	2224006,79	Картометрический метод	2,50	—
715	443477,95	2223999,73	Картометрический метод	2,50	—
716	443328,37	2223995,84	Картометрический метод	2,50	—
717	443248,46	2223993,77	Картометрический метод	2,50	—
718	443248,64	2223977,73	Картометрический метод	2,50	—

ОПИСАНИЕ МЕСТОПОЛОЖЕНИЯ ГРАНИЦ**Грушевская**

(наименование объекта, местоположение границ которого описано (далее – объект))

Сведения о местоположении границ объекта

1	2	3	4	5	6
719	443023,17	2223972,36	Картометрический метод	2,50	—
720	443023,55	2223889,64	Картометрический метод	2,50	—
721	443031,20	2223889,84	Картометрический метод	2,50	—
722	443031,20	2223891,58	Картометрический метод	2,50	—
723	443032,78	2223891,58	Картометрический метод	2,50	—
724	443032,77	2223889,58	Картометрический метод	2,50	—
725	443033,13	2223866,90	Картометрический метод	2,50	—
726	443029,13	2223866,84	Картометрический метод	2,50	—
727	443030,44	2223675,34	Картометрический метод	2,50	—
728	443010,23	2223674,40	Картометрический метод	2,50	—
729	443013,63	2223569,11	Картометрический метод	2,50	—
730	443359,93	2223575,19	Картометрический метод	2,50	—
731	443359,93	2223582,00	Картометрический метод	2,50	—
732	443360,03	2223897,70	Картометрический метод	2,50	—
733	443746,25	2223908,73	Картометрический метод	2,50	—
734	443871,46	2223906,93	Картометрический метод	2,50	—
735	443871,30	2223876,75	Картометрический метод	2,50	—
736	443872,49	2223833,95	Картометрический метод	2,50	—
737	443896,45	2222888,62	Картометрический метод	2,50	—
738	443858,21	2222889,76	Картометрический метод	2,50	—
739	443807,91	2222891,63	Картометрический метод	2,50	—
740	443554,11	2222901,44	Картометрический метод	2,50	—
741	443496,00	2222903,69	Картометрический метод	2,50	—
742	443485,64	2222904,07	Картометрический метод	2,50	—
743	443485,64	2222888,77	Картометрический метод	2,50	—

ОПИСАНИЕ МЕСТОПОЛОЖЕНИЯ ГРАНИЦ**Грушевская**

(наименование объекта, местоположение границ которого описано (далее – объект))

Сведения о местоположении границ объекта

1	2	3	4	5	6
744	443425,32	2222889,00	Картометрический метод	2,50	—
745	443489,36	2222808,01	Картометрический метод	2,50	—
746	443498,35	2222808,13	Картометрический метод	2,50	—
747	443615,52	2222633,82	Картометрический метод	2,50	—
748	443638,28	2222600,13	Картометрический метод	2,50	—
749	443649,66	2222583,03	Картометрический метод	2,50	—
750	443650,30	2222582,08	Картометрический метод	2,50	—
751	443650,73	2222581,44	Картометрический метод	2,50	—
752	443656,65	2222572,76	Картометрический метод	2,50	—
753	443661,20	2222566,43	Картометрический метод	2,50	—
754	443667,63	2222557,48	Картометрический метод	2,50	—
755	443704,11	2222506,72	Картометрический метод	2,50	—
756	443732,01	2222467,90	Картометрический метод	2,50	—
757	443912,16	2222472,05	Картометрический метод	2,50	—
758	443916,52	2222417,23	Картометрический метод	2,50	—
759	443942,96	2222441,04	Картометрический метод	2,50	—
760	444000,29	2222443,22	Картометрический метод	2,50	—
761	444000,12	2222240,11	Картометрический метод	2,50	—
762	444022,42	2222264,34	Картометрический метод	2,50	—
763	444100,65	2222250,45	Картометрический метод	2,50	—
764	444115,26	2222237,50	Картометрический метод	2,50	—
765	444156,23	2222240,96	Картометрический метод	2,50	—
766	444124,70	2222190,98	Картометрический метод	2,50	—
767	444236,81	2222069,62	Картометрический метод	2,50	—
768	444342,77	2221957,30	Картометрический метод	2,50	—

ОПИСАНИЕ МЕСТОПОЛОЖЕНИЯ ГРАНИЦ**Грушевская**

(наименование объекта, местоположение границ которого описано (далее – объект))

Сведения о местоположении границ объекта

1	2	3	4	5	6
769	444377,99	2221933,82	Картометрический метод	2,50	—
770	444614,96	2221858,69	Картометрический метод	2,50	—
771	444641,09	2221868,97	Картометрический метод	2,50	—
772	444667,74	2221832,80	Картометрический метод	2,50	—
773	444550,27	2221834,72	Картометрический метод	2,50	—
774	444551,17	2221730,06	Картометрический метод	2,50	—
775	444568,73	2221680,05	Картометрический метод	2,50	—
776	444590,41	2221664,96	Картометрический метод	2,50	—
777	444658,39	2221666,92	Картометрический метод	2,50	—
778	444663,44	2221541,48	Картометрический метод	2,50	—
779	444664,98	2221503,23	Картометрический метод	2,50	—
780	444623,73	2221486,62	Картометрический метод	2,50	—
781	444597,72	2221468,30	Картометрический метод	2,50	—
782	444593,98	2221465,66	Картометрический метод	2,50	—
783	444571,17	2221442,49	Картометрический метод	2,50	—
784	444546,65	2221417,65	Картометрический метод	2,50	—
785	444549,35	2221348,68	Картометрический метод	2,50	—
786	444587,22	2221270,91	Картометрический метод	2,50	—
787	444616,97	2221243,19	Картометрический метод	2,50	—
788	444636,14	2221236,16	Картометрический метод	2,50	—
789	444647,13	2221232,13	Картометрический метод	2,50	—
790	444655,93	2221228,90	Картометрический метод	2,50	—
791	444658,40	2221227,99	Картометрический метод	2,50	—
792	444668,52	2221224,28	Картометрический метод	2,50	—
793	444672,73	2221222,69	Картометрический метод	2,50	—

ОПИСАНИЕ МЕСТОПОЛОЖЕНИЯ ГРАНИЦ**Грушевская**

(наименование объекта, местоположение границ которого описано (далее – объект))

Сведения о местоположении границ объекта

1	2	3	4	5	6
794	444677,27	2221220,91	Картометрический метод	2,50	—
795	444724,04	2221202,67	Картометрический метод	2,50	—
796	444741,80	2221195,74	Картометрический метод	2,50	—
797	444784,89	2221178,93	Картометрический метод	2,50	—
798	444802,31	2221172,14	Картометрический метод	2,50	—
799	444825,94	2221162,92	Картометрический метод	2,50	—
800	444830,37	2221161,19	Картометрический метод	2,50	—
801	444831,26	2221160,84	Картометрический метод	2,50	—
802	444859,29	2221239,75	Картометрический метод	2,50	—
803	444857,60	2221281,56	Картометрический метод	2,50	—
804	444852,56	2221285,99	Картометрический метод	2,50	—
805	444854,11	2221304,31	Картометрический метод	2,50	—
806	444856,74	2221335,32	Картометрический метод	2,50	—
807	444855,89	2221371,17	Картометрический метод	2,50	—
808	444867,64	2221379,50	Картометрический метод	2,50	—
809	444889,72	2221376,89	Картометрический метод	2,50	—
810	444906,25	2221365,20	Картометрический метод	2,50	—
811	444923,24	2221339,38	Картометрический метод	2,50	—
812	444925,88	2221335,32	Картометрический метод	2,50	—
813	444957,46	2221310,57	Картометрический метод	2,50	—
814	444992,28	2221297,01	Картометрический метод	2,50	—
815	444995,70	2221279,50	Картометрический метод	2,50	—
816	445026,57	2221291,53	Картометрический метод	2,50	—
817	445027,75	2221318,28	Картометрический метод	2,50	—
818	445024,89	2221362,64	Картометрический метод	2,50	—

ОПИСАНИЕ МЕСТОПОЛОЖЕНИЯ ГРАНИЦ**Грушевская**

(наименование объекта, местоположение границ которого описано (далее – объект))

Сведения о местоположении границ объекта

1	2	3	4	5	6
819	445039,39	2221414,91	Картометрический метод	2,50	—
820	445058,94	2221458,89	Картометрический метод	2,50	—
821	445116,33	2221502,86	Картометрический метод	2,50	—
822	445144,26	2221502,17	Картометрический метод	2,50	—
823	445152,81	2221492,55	Картометрический метод	2,50	—
824	445155,97	2221485,54	Картометрический метод	2,50	—
825	445158,95	2221478,92	Картометрический метод	2,50	—
826	445167,24	2221440,42	Картометрический метод	2,50	—
827	445167,87	2221423,65	Картометрический метод	2,50	—
828	445169,03	2221392,65	Картометрический метод	2,50	—
829	445169,08	2221391,15	Картометрический метод	2,50	—
830	445169,11	2221390,45	Картометрический метод	2,50	—
831	445172,87	2221375,81	Картометрический метод	2,50	—
832	445178,52	2221353,75	Картометрический метод	2,50	—
833	445178,88	2221314,92	Картометрический метод	2,50	—
834	445163,92	2221272,35	Картометрический метод	2,50	—
835	445157,01	2221214,01	Картометрический метод	2,50	—
836	445152,42	2221175,34	Картометрический метод	2,50	—
837	445152,27	2221169,37	Картометрический метод	2,50	—
838	445152,13	2221163,79	Картометрический метод	2,50	—
839	445151,89	2221154,86	Картометрический метод	2,50	—
840	445151,70	2221147,79	Картометрический метод	2,50	—
841	445151,48	2221139,46	Картометрический метод	2,50	—
842	445151,33	2221133,69	Картометрический метод	2,50	—
843	445151,27	2221131,62	Картометрический метод	2,50	—

ОПИСАНИЕ МЕСТОПОЛОЖЕНИЯ ГРАНИЦ**Грушевская**

(наименование объекта, местоположение границ которого описано (далее – объект))

Сведения о местоположении границ объекта

1	2	3	4	5	6
844	445151,15	2221126,98	Картометрический метод	2,50	—
845	445150,91	2221117,75	Картометрический метод	2,50	—
846	445150,59	2221105,86	Картометрический метод	2,50	—
847	445150,55	2221104,23	Картометрический метод	2,50	—
848	445150,52	2221103,22	Картометрический метод	2,50	—
849	445150,50	2221102,50	Картометрический метод	2,50	—
850	445150,52	2221101,27	Картометрический метод	2,50	—
851	445151,11	2221065,61	Картометрический метод	2,50	—
852	445151,15	2221062,88	Картометрический метод	2,50	—
853	445151,17	2221061,44	Картометрический метод	2,50	—
854	445151,21	2221059,07	Картометрический метод	2,50	—
855	445151,24	2221057,05	Картометрический метод	2,50	—
856	445151,30	2221053,64	Картометрический метод	2,50	—
857	445151,31	2221052,75	Картометрический метод	2,50	—
858	445151,34	2221051,08	Картометрический метод	2,50	—
859	445151,37	2221049,21	Картометрический метод	2,50	—
860	445151,38	2221048,39	Картометрический метод	2,50	—
861	445151,39	2221047,78	Картометрический метод	2,50	—
862	445151,41	2221046,65	Картометрический метод	2,50	—
863	445151,44	2221044,87	Картометрический метод	2,50	—
864	445151,47	2221043,08	Картометрический метод	2,50	—
865	445151,49	2221041,75	Картометрический метод	2,50	—
866	445151,50	2221041,07	Картометрический метод	2,50	—
867	445151,51	2221040,40	Картометрический метод	2,50	—
868	445151,52	2221039,74	Картометрический метод	2,50	—

ОПИСАНИЕ МЕСТОПОЛОЖЕНИЯ ГРАНИЦ**Грушевская**

(наименование объекта, местоположение границ которого описано (далее – объект))

Сведения о местоположении границ объекта

1	2	3	4	5	6
869	445151,79	2221023,20	Картометрический метод	2,50	—
870	445152,04	2221007,77	Картометрический метод	2,50	—
871	445143,39	2220985,62	Картометрический метод	2,50	—
872	445135,77	2220965,97	Картометрический метод	2,50	—
873	445127,64	2220944,85	Картометрический метод	2,50	—
874	445119,07	2220905,99	Картометрический метод	2,50	—
875	445113,69	2220882,37	Картометрический метод	2,50	—
876	445113,10	2220861,11	Картометрический метод	2,50	—
877	445113,08	2220860,39	Картометрический метод	2,50	—
878	445113,04	2220858,95	Картометрический метод	2,50	—
879	445112,78	2220849,52	Картометрический метод	2,50	—
880	445112,76	2220848,87	Картометрический метод	2,50	—
881	445112,77	2220848,20	Картометрический метод	2,50	—
882	445113,40	2220795,31	Картометрический метод	2,50	—
883	445123,91	2220751,32	Картометрический метод	2,50	—
884	445119,25	2220725,27	Картометрический метод	2,50	—
885	445116,26	2220708,28	Картометрический метод	2,50	—
886	445118,18	2220664,61	Картометрический метод	2,50	—
887	445131,96	2220629,51	Картометрический метод	2,50	—
888	445134,62	2220622,73	Картометрический метод	2,50	—
889	445135,00	2220621,76	Картометрический метод	2,50	—
890	445135,07	2220621,58	Картометрический метод	2,50	—
891	445135,17	2220621,35	Картометрический метод	2,50	—
892	445140,00	2220610,30	Картометрический метод	2,50	—
893	445152,99	2220580,41	Картометрический метод	2,50	—

ОПИСАНИЕ МЕСТОПОЛОЖЕНИЯ ГРАНИЦ**Грушевская**

(наименование объекта, местоположение границ которого описано (далее – объект))

Сведения о местоположении границ объекта

1	2	3	4	5	6
894	445161,12	2220539,75	Картометрический метод	2,50	—
895	445163,81	2220526,89	Картометрический метод	2,50	—
896	445167,00	2220511,30	Картометрический метод	2,50	—
897	445168,12	2220505,80	Картометрический метод	2,50	—
898	445169,79	2220497,69	Картометрический метод	2,50	—
899	445170,43	2220494,57	Картометрический метод	2,50	—
900	445170,88	2220492,39	Картометрический метод	2,50	—
901	445171,59	2220488,94	Картометрический метод	2,50	—
902	445171,75	2220488,16	Картометрический метод	2,50	—
903	445171,96	2220487,13	Картометрический метод	2,50	—
904	445172,21	2220485,93	Картометрический метод	2,50	—
905	445172,37	2220485,14	Картометрический метод	2,50	—
906	445181,63	2220456,42	Картометрический метод	2,50	—
907	445182,78	2220452,85	Картометрический метод	2,50	—
908	445184,80	2220446,57	Картометрический метод	2,50	—
909	445186,07	2220430,63	Картометрический метод	2,50	—
910	445184,16	2220409,28	Картометрический метод	2,50	—
911	445195,32	2220381,86	Картометрический метод	2,50	—
912	445206,80	2220345,52	Картометрический метод	2,50	—
913	445215,71	2220303,25	Картометрический метод	2,50	—
914	445213,08	2220286,84	Картометрический метод	2,50	—
915	445203,24	2220275,68	Картометрический метод	2,50	—
916	445187,82	2220273,20	Картометрический метод	2,50	—
917	445158,84	2220104,80	Картометрический метод	2,50	—
918	445255,02	2220047,74	Картометрический метод	2,50	—

ОПИСАНИЕ МЕСТОПОЛОЖЕНИЯ ГРАНИЦ

Грушевская

(наименование объекта, местоположение границ которого описано (далее – объект))

Сведения о местоположении границ объекта

1	2	3	4	5	6
919	445257,40	2220046,33	Картометрический метод	2,50	—
920	445314,43	2220012,49	Картометрический метод	2,50	—
921	445305,01	2219959,73	Картометрический метод	2,50	—
922	445281,00	2219885,73	Картометрический метод	2,50	—
923	445267,37	2219866,70	Картометрический метод	2,50	—
924	445387,48	2219849,99	Картометрический метод	2,50	—
925	445474,23	2219851,10	Картометрический метод	2,50	—
926	445468,32	2219921,70	Картометрический метод	2,50	—
927	445477,99	2220103,12	Картометрический метод	2,50	—
928	445500,11	2220234,50	Картометрический метод	2,50	—
929	445549,67	2220335,40	Картометрический метод	2,50	—
930	445580,67	2220561,73	Картометрический метод	2,50	—
931	445585,08	2220593,85	Картометрический метод	2,50	—
932	445570,91	2220708,91	Картометрический метод	2,50	—
933	445588,62	2220793,88	Картометрический метод	2,50	—
934	445618,71	2220838,13	Картометрический метод	2,50	—
935	445723,15	2220891,24	Картометрический метод	2,50	—
936	445818,59	2220988,50	Картометрический метод	2,50	—
937	445852,88	2221002,53	Картометрический метод	2,50	—
938	445894,48	2221019,39	Картометрический метод	2,50	—
939	445932,00	2221034,72	Картометрический метод	2,50	—
940	445961,68	2221073,32	Картометрический метод	2,50	—
941	445974,98	2221132,04	Картометрический метод	2,50	—
942	445963,90	2221195,38	Картометрический метод	2,50	—
943	445955,84	2221242,02	Картометрический метод	2,50	—

ОПИСАНИЕ МЕСТОПОЛОЖЕНИЯ ГРАНИЦ

Грушевская

(наименование объекта, местоположение границ которого описано (далее – объект))

Сведения о местоположении границ объекта

1	2	3	4	5	6
944	445945,85	2221312,02	Картометрический метод	2,50	—
945	445945,85	2221353,84	Картометрический метод	2,50	—
946	445955,56	2221404,63	Картометрический метод	2,50	—
947	445980,95	2221453,17	Картометрический метод	2,50	—
948	446030,99	2221490,51	Картометрический метод	2,50	—
949	446075,47	2221490,52	Картометрический метод	2,50	—
950	446107,16	2221490,51	Картометрический метод	2,50	—
951	446198,27	2221445,70	Картометрический метод	2,50	—
952	446247,56	2221413,59	Картометрический метод	2,50	—
953	446349,12	2221358,32	Картометрический метод	2,50	—
954	446419,32	2221356,83	Картометрический метод	2,50	—
955	446462,64	2221396,41	Картометрический метод	2,50	—
956	446502,97	2221511,42	Картометрический метод	2,50	—
957	446573,16	2221683,93	Картометрический метод	2,50	—
958	446626,19	2221736,21	Картометрический метод	2,50	—
959	446701,62	2221754,88	Картометрический метод	2,50	—
960	446749,41	2221792,22	Картометрический метод	2,50	—
961	446778,53	2221852,70	Картометрический метод	2,50	—
41	446809,15	2221932,62	Картометрический метод	2,50	—
962	444804,40	2223886,43	Картометрический метод	2,50	—
963	444929,29	2223886,73	Картометрический метод	2,50	—
964	444987,88	2223892,95	Картометрический метод	2,50	—
965	444987,83	2223900,04	Картометрический метод	2,50	—
966	444983,66	2223899,47	Картометрический метод	2,50	—

ОПИСАНИЕ МЕСТОПОЛОЖЕНИЯ ГРАНИЦ**Грушевская**

(наименование объекта, местоположение границ которого описано (далее – объект))

Сведения о местоположении границ объекта

1	2	3	4	5	6
967	444958,58	2223899,92	Картометрический метод	2,50	—
968	444940,09	2223910,24	Картометрический метод	2,50	—
969	444847,37	2223910,34	Картометрический метод	2,50	—
970	444804,20	2223910,53	Картометрический метод	2,50	—
962	444804,40	2223886,43	Картометрический метод	2,50	—
971	443857,14	2224055,53	Картометрический метод	2,50	—
972	443892,07	2224055,87	Картометрический метод	2,50	—
973	443906,01	2224056,01	Картометрический метод	2,50	—
974	443913,98	2224056,08	Картометрический метод	2,50	—
975	443922,15	2224055,87	Картометрический метод	2,50	—
976	443921,19	2224057,60	Картометрический метод	2,50	—
977	443918,49	2224060,67	Картометрический метод	2,50	—
978	443914,75	2224067,80	Картометрический метод	2,50	—
979	443913,76	2224075,68	Картометрический метод	2,50	—
980	443912,88	2224082,99	Картометрический метод	2,50	—
981	443912,53	2224085,96	Картометрический метод	2,50	—
982	443912,42	2224091,68	Картометрический метод	2,50	—
983	443908,19	2224091,67	Картометрический метод	2,50	—
984	443905,95	2224101,21	Картометрический метод	2,50	—
985	443895,32	2224101,72	Картометрический метод	2,50	—
986	443869,94	2224101,16	Картометрический метод	2,50	—
971	443857,14	2224055,53	Картометрический метод	2,50	—

<div>ОПИСАНИЕ МЕСТОПОЛОЖЕНИЯ ГРАНИЦ</div> <div>Грушевская</div> <div>(наименование объекта, местоположение границ которого описано (далее – объект))</div>					
Сведения о местоположении границ объекта					
3. Сведения о характерных точках части (частей) границы объекта					
Обозначение характерных точек части границы	Координаты, м		Метод определения координат характерной точки	Средняя квадратическая погрешность положения характерной точки (M _t), м	Описание обозначения точки на местности (при наличии)
	X	Y			
1	2	3	4	5	6
Часть №					

ОПИСАНИЕ МЕСТОПОЛОЖЕНИЯ ГРАНИЦ

Грушевская

(наименование объекта, местоположение границ которого описано (далее – объект))

Сведения о местоположении измененных (уточненных) границ объекта

1. Система координат *МСК-61*

2. Сведения о характерных точках границ объекта

Обозначение характерных точек границ	Существующие координаты, м		Измененные (уточненные) координаты, м		Метод определения координат характерной точки	Средняя квадратическая погрешность положения характерной точки (M_t), м	Описание обозначения точки на местности (при наличии)
	X	Y	X	Y			
1	2	3	4	5	6	7	8
—	—	—	—	—	—	—	—

3. Сведения о характерных точках части (частей) границы объекта

Часть №

Обозначение характерных точек границ	Существующие координаты, м		Измененные (уточненные) координаты, м		Метод определения координат характерной точки	Средняя квадратическая погрешность положения характерной точки (M_t), м	Описание обозначения точки на местности (при наличии)
	X	Y	X	Y			
1	2	3	4	5	6	7	8
—	—	—	—	—	—	—	—

ОПИСАНИЕ МЕСТОПОЛОЖЕНИЯ ГРАНИЦ

Грушевская

(наименование объекта, местоположение границ которого описано (далее – объект))

План границ объекта

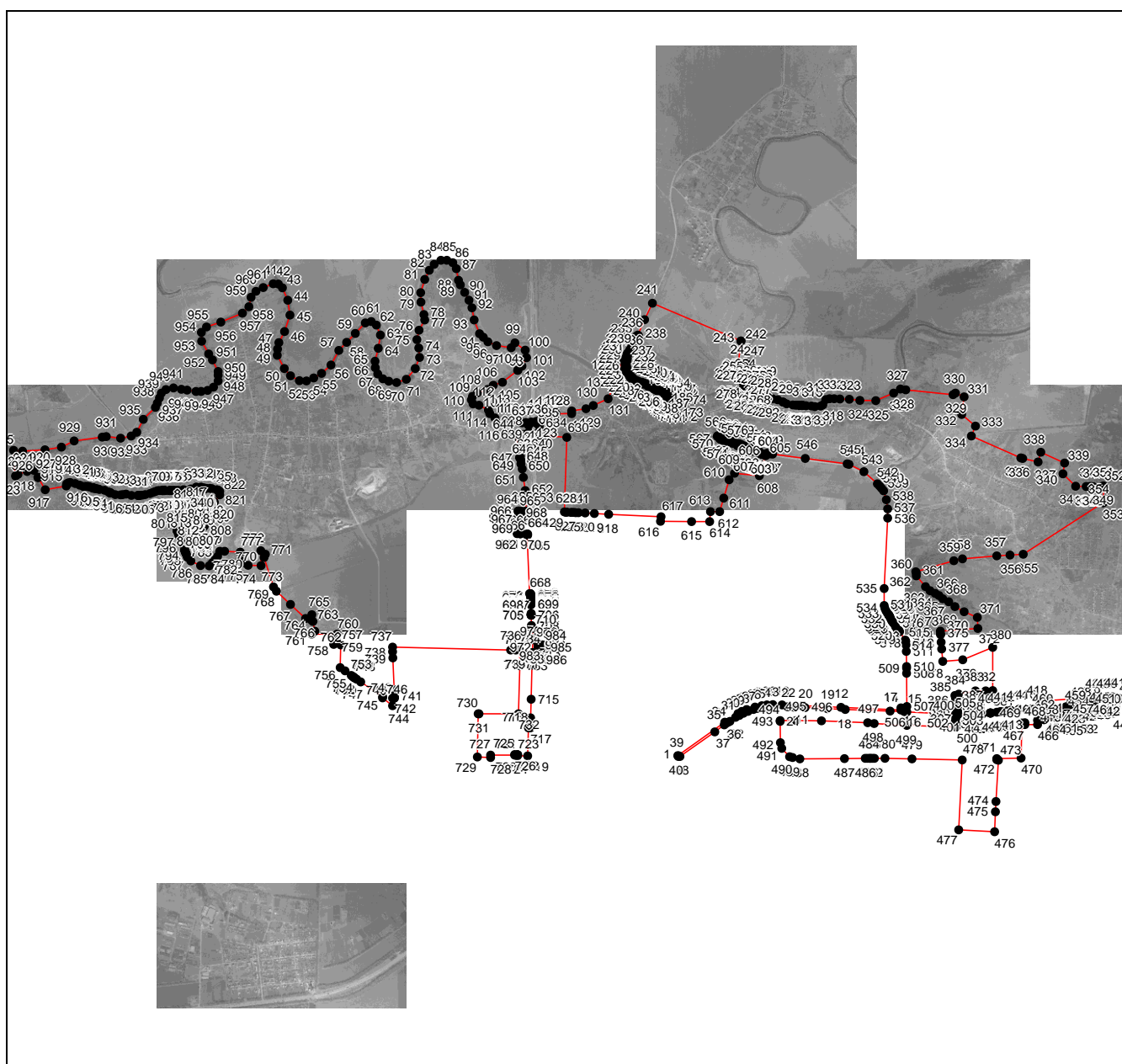

Масштаб 1: 51145

Используемые условные знаки и обозначения:

- — граница объекта,
- - - — установленная граница муниципального образования,
- . - . — установленная граница населенного пункта,
- — граница земельного участка,
- — характерная точка объекта.

Подпись _____ Дата 11 августа 2020 г.

Место для оттиска печати (при наличии) лица, составившего описание местоположения границ объекта

ОПИСАНИЕ МЕСТОПОЛОЖЕНИЯ ГРАНИЦ

Камышеваха

(наименование объекта, местоположение границ которого описано (далее – объект))

Сведения о местоположении границ объекта

1. Система координат МСК-61

2. Сведения о характерных точках границ объекта

Обозначение характерных точек границ	Координаты, м		Метод определения координат характерной точки	Средняя квадратическая погрешность положения характерной точки (M _t), м	Описание обозначения точки на местности (при наличии)
	X	Y			
1	2	3	4	5	6
1	445953,38	2217655,06	Картометрический метод	2,50	—
2	445991,65	2217790,53	Картометрический метод	2,50	—
3	446010,65	2217859,64	Картометрический метод	2,50	—
4	446017,81	2217872,31	Картометрический метод	2,50	—
5	446038,11	2217896,85	Картометрический метод	2,50	—
6	446039,28	2217906,35	Картометрический метод	2,50	—
7	446038,46	2217909,65	Картометрический метод	2,50	—
8	446037,29	2217913,57	Картометрический метод	2,50	—
9	446037,22	2217916,95	Картометрический метод	2,50	—
10	446037,84	2217924,86	Картометрический метод	2,50	—
11	446043,83	2217931,40	Картометрический метод	2,50	—
12	446032,61	2217938,70	Картометрический метод	2,50	—
13	446016,71	2217953,98	Картометрический метод	2,50	—
14	446007,83	2217966,20	Картометрический метод	2,50	—
15	445994,61	2217990,98	Картометрический метод	2,50	—
16	445980,02	2218009,98	Картометрический метод	2,50	—
17	445965,42	2218019,89	Картометрический метод	2,50	—
18	445937,89	2218038,34	Картометрический метод	2,50	—
19	445959,92	2218067,53	Картометрический метод	2,50	—
20	445959,92	2218076,89	Картометрический метод	2,50	—

ОПИСАНИЕ МЕСТОПОЛОЖЕНИЯ ГРАНИЦ**Камышеваха**

(наименование объекта, местоположение границ которого описано (далее – объект))

Сведения о местоположении границ объекта

1	2	3	4	5	6
21	446009,75	2218099,74	Картометрический метод	2,50	—
22	445997,91	2218136,64	Картометрический метод	2,50	—
23	445979,74	2218174,63	Картометрический метод	2,50	—
24	445968,88	2218179,62	Картометрический метод	2,50	—
25	445958,82	2218205,20	Картометрический метод	2,50	—
26	445948,90	2218214,28	Картометрический метод	2,50	—
27	445951,35	2218223,01	Картометрический метод	2,50	—
28	445995,44	2218301,02	Картометрический метод	2,50	—
29	445997,91	2218310,38	Картометрический метод	2,50	—
30	446005,35	2218326,35	Картометрический метод	2,50	—
31	446030,13	2218362,69	Картометрический метод	2,50	—
32	446032,33	2218370,40	Картометрический метод	2,50	—
33	446031,78	2218375,91	Картометрический метод	2,50	—
34	446029,58	2218388,03	Картометрический метод	2,50	—
35	446024,62	2218399,32	Картометрический метод	2,50	—
36	446021,59	2218410,60	Картометрический метод	2,50	—
37	446021,59	2218419,69	Картометрический метод	2,50	—
38	446023,25	2218433,46	Картометрический метод	2,50	—
39	446026,55	2218441,72	Картометрический метод	2,50	—
40	446028,20	2218448,88	Картометрический метод	2,50	—
41	446029,85	2218459,07	Картометрический метод	2,50	—
42	446035,09	2218469,25	Картометрический метод	2,50	—
43	446042,52	2218478,89	Картометрический метод	2,50	—
44	446057,66	2218496,24	Картометрический метод	2,50	—
45	446069,50	2218508,08	Картометрический метод	2,50	—

ОПИСАНИЕ МЕСТОПОЛОЖЕНИЯ ГРАНИЦ**Камышеваха**

(наименование объекта, местоположение границ которого описано (далее – объект))

Сведения о местоположении границ объекта

1	2	3	4	5	6
46	446069,23	2218527,63	Картометрический метод	2,50	—
47	446062,90	2218576,64	Картометрический метод	2,50	—
48	446049,95	2218684,02	Картометрический метод	2,50	—
49	446041,69	2218687,60	Картометрический метод	2,50	—
50	445925,38	2218706,70	Картометрический метод	2,50	—
51	445841,67	2218702,30	Картометрический метод	2,50	—
52	445579,55	2218693,49	Картометрический метод	2,50	—
53	445549,81	2219048,41	Картометрический метод	2,50	—
54	445422,60	2219044,55	Картометрический метод	2,50	—
55	445401,12	2219707,03	Картометрический метод	2,50	—
56	445532,74	2219705,38	Картометрический метод	2,50	—
57	445531,08	2219749,43	Картометрический метод	2,50	—
58	445513,46	2219805,05	Картометрический метод	2,50	—
59	445474,91	2219851,31	Картометрический метод	2,50	—
60	445386,80	2219850,21	Картометрический метод	2,50	—
61	445267,30	2219865,63	Картометрический метод	2,50	—
62	445230,82	2219782,68	Картометрический метод	2,50	—
63	445226,28	2219756,80	Картометрический метод	2,50	—
64	445266,75	2219671,17	Картометрический метод	2,50	—
65	445237,29	2219556,83	Картометрический метод	2,50	—
66	445243,07	2219351,42	Картометрический метод	2,50	—
67	445224,63	2219340,13	Картометрический метод	2,50	—
68	445202,87	2219335,73	Картометрический метод	2,50	—
69	445193,24	2219226,97	Картометрический метод	2,50	—
70	445174,51	2219138,03	Картометрический метод	2,50	—

ОПИСАНИЕ МЕСТОПОЛОЖЕНИЯ ГРАНИЦ**Камышеваха**

(наименование объекта, местоположение границ которого описано (далее – объект))

Сведения о местоположении границ объекта

1	2	3	4	5	6
71	445183,05	2219125,92	Картометрический метод	2,50	—
72	445207,55	2219126,47	Картометрический метод	2,50	—
73	445214,16	2219114,90	Картометрический метод	2,50	—
74	445219,12	2219097,56	Картометрический метод	2,50	—
75	445219,39	2219076,63	Картометрический метод	2,50	—
76	445220,50	2219018,53	Картометрический метод	2,50	—
77	445226,00	2218954,93	Картометрический метод	2,50	—
78	445227,38	2218947,22	Картометрический метод	2,50	—
79	445233,99	2218929,32	Картометрический метод	2,50	—
80	445245,00	2218907,02	Картометрический метод	2,50	—
81	445259,32	2218879,48	Картометрический метод	2,50	—
82	445259,04	2218863,24	Картометрический метод	2,50	—
83	445249,68	2218849,47	Картометрический метод	2,50	—
84	445196,27	2218649,02	Картометрический метод	2,50	—
85	445169,28	2218262,43	Картометрический метод	2,50	—
86	445131,28	2218273,17	Картометрический метод	2,50	—
87	445047,30	2218314,47	Картометрический метод	2,50	—
88	445033,81	2218305,11	Картометрический метод	2,50	—
89	445019,77	2218287,77	Картометрический метод	2,50	—
90	445015,64	2218279,51	Картометрический метод	2,50	—
91	445006,28	2218269,04	Картометрический метод	2,50	—
92	444995,54	2218234,63	Картометрический метод	2,50	—
93	444996,92	2217988,19	Картометрический метод	2,50	—
94	445036,57	2217989,84	Картометрический метод	2,50	—
95	445051,98	2217990,12	Картометрический метод	2,50	—

ОПИСАНИЕ МЕСТОПОЛОЖЕНИЯ ГРАНИЦ**Камышеваха**

(наименование объекта, местоположение границ которого описано (далее – объект))

Сведения о местоположении границ объекта

1	2	3	4	5	6
96	445072,91	2217987,92	Картометрический метод	2,50	—
97	445103,20	2217984,61	Картометрический метод	2,50	—
98	445113,94	2217983,51	Картометрический метод	2,50	—
99	445134,31	2217984,06	Картометрический метод	2,50	—
100	445154,14	2217993,15	Картометрический метод	2,50	—
101	445187,45	2218010,22	Картометрический метод	2,50	—
102	445210,86	2218024,54	Картометрический метод	2,50	—
103	445218,57	2218028,94	Картометрический метод	2,50	—
104	445258,77	2218039,13	Картометрический метод	2,50	—
105	445349,63	2218038,72	Картометрический метод	2,50	—
106	445438,29	2218018,89	Картометрический метод	2,50	—
107	445440,50	2217822,98	Картометрический метод	2,50	—
108	445422,32	2217807,01	Картометрический метод	2,50	—
109	445375,07	2217748,82	Картометрический метод	2,50	—
110	445362,30	2217639,05	Картометрический метод	2,50	—
111	445345,69	2217492,74	Картометрический метод	2,50	—
112	445237,34	2217337,62	Картометрический метод	2,50	—
113	445260,54	2217209,14	Картометрический метод	2,50	—
114	445292,48	2217013,09	Картометрический метод	2,50	—
115	445217,59	2216819,25	Картометрический метод	2,50	—
116	445314,51	2216554,92	Картометрический метод	2,50	—
117	445370,68	2216541,01	Картометрический метод	2,50	—
118	445429,05	2216505,50	Картометрический метод	2,50	—
119	445435,94	2216521,74	Картометрический метод	2,50	—
120	445450,25	2216543,49	Картометрический метод	2,50	—

ОПИСАНИЕ МЕСТОПОЛОЖЕНИЯ ГРАНИЦ**Камышеваха**

(наименование объекта, местоположение границ которого описано (далее – объект))

Сведения о местоположении границ объекта

1	2	3	4	5	6
121	445449,15	2216564,69	Картометрический метод	2,50	—
122	445442,54	2216590,85	Картометрический метод	2,50	—
123	445442,27	2216620,86	Картометрический метод	2,50	—
124	445468,98	2216690,80	Картометрический метод	2,50	—
125	445487,98	2216808,37	Картометрический метод	2,50	—
126	445491,56	2216872,80	Картометрический метод	2,50	—
127	445489,63	2216917,41	Картометрический метод	2,50	—
128	445486,87	2216963,12	Картометрический метод	2,50	—
129	445482,19	2217000,29	Картометрический метод	2,50	—
130	445464,02	2217044,90	Картометрический метод	2,50	—
131	445444,47	2217096,66	Картометрический метод	2,50	—
132	445437,31	2217115,11	Картометрический метод	2,50	—
133	445424,92	2217164,12	Картометрический метод	2,50	—
134	445422,99	2217172,93	Картометрический метод	2,50	—
135	445424,37	2217202,39	Картометрический метод	2,50	—
136	445425,47	2217229,65	Картометрический метод	2,50	—
137	445434,28	2217258,29	Картометрический метод	2,50	—
138	445445,85	2217280,59	Картометрический метод	2,50	—
139	445462,09	2217304,82	Картометрический метод	2,50	—
140	445542,77	2217325,20	Картометрический метод	2,50	—
141	445571,68	2217355,48	Картометрический метод	2,50	—
142	445585,45	2217375,58	Картометрический метод	2,50	—
143	445591,78	2217411,93	Картометрический метод	2,50	—
144	445607,47	2217527,31	Картометрический метод	2,50	—
145	445660,55	2217519,35	Картометрический метод	2,50	—

ОПИСАНИЕ МЕСТОПОЛОЖЕНИЯ ГРАНИЦ**Камышеваха**

(наименование объекта, местоположение границ которого описано (далее – объект))

Сведения о местоположении границ объекта

1	2	3	4	5	6
146	445663,71	2217531,74	Картометрический метод	2,50	—
147	445696,34	2217662,01	Картометрический метод	2,50	—
148	445760,93	2217646,05	Картометрический метод	2,50	—
149	445823,31	2217631,48	Картометрический метод	2,50	—
150	445861,96	2217623,12	Картометрический метод	2,50	—
151	445878,48	2217622,84	Картометрический метод	2,50	—
152	445906,02	2217628,35	Картометрический метод	2,50	—
1	445953,38	2217655,06	Картометрический метод	2,50	—

3. Сведения о характерных точках части (частей) границы объекта

Обозначение характерных точек части границы	Координаты, м		Метод определения координат характерной точки	Средняя квадратическая погрешность положения характерной точки (M_t), м	Описание обозначения точки на местности (при наличии)
	X	Y			
1	2	3	4	5	6
Часть №					

ОПИСАНИЕ МЕСТОПОЛОЖЕНИЯ ГРАНИЦ

Камышеваха

(наименование объекта, местоположение границ которого описано (далее – объект))

Сведения о местоположении измененных (уточненных) границ объекта

1. Система координат *МСК-61*

2. Сведения о характерных точках границ объекта

Обозначение характерных точек границ	Существующие координаты, м		Измененные (уточненные) координаты, м		Метод определения координат характерной точки	Средняя квадратическая погрешность положения характерной точки (M_t), м	Описание обозначения точки на местности (при наличии)
	X	Y	X	Y			
1	2	3	4	5	6	7	8
—	—	—	—	—	—	—	—

3. Сведения о характерных точках части (частей) границы объекта

Часть №

Обозначение характерных точек границ	Существующие координаты, м		Измененные (уточненные) координаты, м		Метод определения координат характерной точки	Средняя квадратическая погрешность положения характерной точки (M_t), м	Описание обозначения точки на местности (при наличии)
	X	Y	X	Y			
1	2	3	4	5	6	7	8
—	—	—	—	—	—	—	—

ОПИСАНИЕ МЕСТОПОЛОЖЕНИЯ ГРАНИЦ

Камышеваха

(наименование объекта, местоположение границ которого описано (далее – объект))

План границ объекта

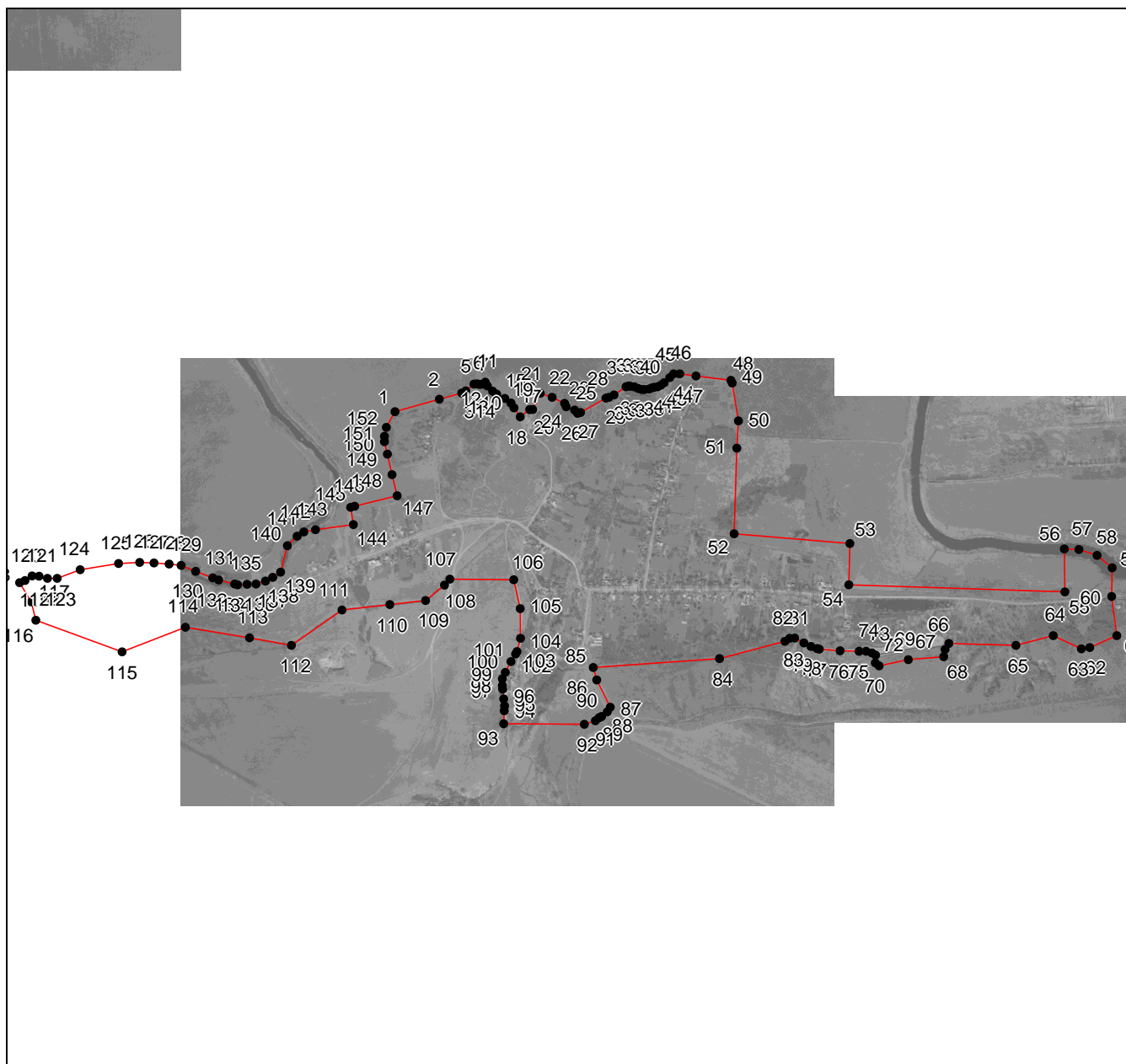

Масштаб 1: 19565

Используемые условные знаки и обозначения:

- — граница объекта,
- - - — установленная граница муниципального образования,
- . - . — установленная граница населенного пункта,
- — граница земельного участка,
- — характерная точка объекта.

Подпись _____ Дата 11 августа 2020 г.

Место для оттиска печати (при наличии) лица, составившего описание местоположения границ объекта